

ÜRÜN Katalogu

PRODUCT CATALOG 2025

SEONLIFT
SEON MAKİNE SANAYİ VE TİCARET A.Ş.



“Kaldırma Ekipmanları Çözüm Merkezi”

“Lifting Equipment Solution Center”

SEONLIFT

Hakkımızda About Us

SEON Makine Sanayi ve Ticaret A.Ş., 2022 yılında kurulmuş olup, sektör tecrübesi 2013 yılına dayanan köklü bir geçmişe sahiptir. Kurucu kadrosunun 20 yılı aşkın saha deneyimiyle, endüstriyel kaldırma ve istifleme ekipmanlarına yönelik sürdürülebilir çözümler üretmek amacıyla faaliyet göstermektedir.

İlk adımlarını forklift satış ve tedarik süreçleriyle atan SEONLIFT, zaman içerisinde ürün portföyünü genişleterek bugün kaldırma ekipmanlarının tamamında, yerli ve ithal çözümler sunan bir çözüm merkezi konumuna ulaşmıştır.

Founded in 2022, SEON Makine Sanayi ve Ticaret A.Ş. builds upon a strong foundation of industry experience dating back to 2013. With its founding team bringing over 20 years of field expertise, the company is dedicated to providing sustainable solutions for industrial lifting and stacking equipment.

SEONLIFT began its journey with forklift sales and procurement services. Over time, it has expanded its product range and evolved into a comprehensive solutions provider, offering both domestic and imported equipment across the full spectrum of lifting technologies.



TRANSPALET

PALLET TRUCK

Bu bölümde manuel ve elektrikli transpalet modellerine ait teknik bilgiler ve temel özelliklere ulaşabilirsiniz.

In this section, you will find technical details and key features of our manual and electric pallet trucks.

PLATFORM

TABLE TRUCK

Bu bölümde, hidrolik makaslı platformlarımızın teknik detaylarına, taşıma kapasitelerine ve kullanım alanlarına dair bilgilere ulaşabilirsiniz.

This section provides technical details, load capacities, and application areas of our stationary hydraulic scissor lift tables.

VİNÇ VE CERASKAL

HOISTS

Farklı kaldırma ihtiyaçlarına uygun, güvenilir ve güçlü çözümler. Bu bölümde vinç ve ceraskal ürünlerimizin teknik detaylarını bulabilirsiniz.

Reliable and powerful solutions for various lifting needs. This section provides technical details of our crane and hoist products.

SAPAN VE AKSESUARLARI

SLING AND ACCESSORIES

Yük kaldırma ve sabitleme operasyonlarında güvenli ve dayanıklı çözümler sunan zincir, halat ve tekstil sapanlar ile birlikte kullanılan bağlantı elemanları ve aksesuarların teknik özelliklerine bu bölümde ulaşabilirsiniz.

In this section, you will find technical specifications of chain, wire rope, and textile slings, along with durable and reliable lifting and securing accessories designed for safe load handling operations.

ENDÜSTRİYEL KALDIRMA

EKİPMANLARI

INDUSTRIAL LIFTING EQUIPMENT

Ağır yüklerin güvenli, verimli ve kontrollü şekilde taşınmasını sağlayan endüstriyel kaldırma ekipmanlarının teknik özelliklerine bu bölümde ulaşabilirsiniz. Vinçler, kaldırma makineleri ve diğer yardımcı sistemler bu kapsamda sunulmaktadır.

In this section, you will find the technical specifications of industrial lifting equipment designed to ensure safe, efficient, and controlled handling of heavy loads. This includes cranes, hoisting machines, and other supporting systems.



İSTIF MAKİNESİ

STACKER

Bu bölümde, güvenli ve verimli istifleme işlemleri için tasarlanmış manuel ve elektrikli istif makinelerimize ait teknik özellikler ve performans verilerine ulaşabilirsiniz.

This section includes technical specifications and key performance data of our manual and electric stackers, designed for safe and efficient vertical load handling.

PERSONEL YÜKSELTİCİ

AERIAL WORK PLATFORM

Bu bölümde, farklı çalışma yüksekliklerine uygun makaslı platform modellerimizin teknik özellikleri ve performans detaylarına ulaşabilirsiniz.

This section includes technical specifications and performance details of our scissor lift models, designed for various working height requirements.

FORKLİFT

FORKLIFT TRUCK

Farklı taşıma kapasiteleri, Mast yükseklikleri, motor ve akü seçenekleri her işleme uygun akülü ve dizel forklift çözümleri. Bu bölümde, teknik özellikler ve performans verilerine ulaşabilirsiniz.

Electric and diesel forklift solutions tailored to every operation, with various load capacities, mast heights, and engine or battery options. This section includes technical specifications and performance data.

HİDROLİK SİLİNDİR VE EKİPMANLARI

HYDRAULIC CYLINDERS & ACCESSORIES

Bu bölümde, kaldırma, presleme, çekme ve konumlandırma işlemleri için tasarlanmış geniş bir hidrolik silindir ve ilgili ekipman yelpazesine yer verilmiş olup, zorlu endüstriyel uygulamalarda güvenilir performans sunan ürünlere ulaşabilirsiniz.

In this section, you will find a wide range of hydraulic cylinders and related equipment designed for lifting, pressing, pulling, and positioning operations, offering reliable performance in demanding industrial applications.

FORKLİFT ATAŞMANLARI

FORKLIFT ATTACHMENTS

Farklı yük tiplerine ve çalışma koşullarına uyum sağlayan forklift ataşmanlarının teknik özelliklerine bu bölümde ulaşabilirsiniz. Yükleme, taşıma ve istifleme operasyonlarını daha güvenli ve verimli hale getiren çözümler sunulmaktadır.

In this section, you will find the technical specifications of forklift attachments designed to adapt to various load types and operating conditions. These solutions enhance the safety and efficiency of loading, handling, and stacking operations.

TRANSPALET

PALLET TRUCK



SATIŞ
SALES



SERVİS
SERVICE



KİRALAMA
RENT



İKİNCİ EL
SECOND HAND

SEONLIFT®

TRANSPALET

PALLET TRUCK



PU TEKER
PU WHEEL



PA TEKER
PA WHEEL



Manuel Transpalet / Hand Pallet Truck

Model/Model	SL-AC 25	
Kaldırma Kapasitesi/Capacity	2500	kg
Yük Merkezi/Load Center	600	mm
Min. Çatal Yüksekliği/Min. Fork Height	85	mm
Max. Çatal Yüksekliği/Max. Fork Height	200	mm
Yön Tekerleği/Steering Wheel	200x50	mm
Yük Tekerleri/Load Wheels	80x70	mm
Çatal Ölçüsü/Size Of Fork	60x160x1150	mm
Dıştan Dışa Çatal Genişliği/Overall Fork Width	520	mm
Makinenin Uzunluğu/Overall Length	1533	mm
Makinenin Genişliği/Overall Width	580	mm
Dönme Yarıçapı/Turning Radius	1335	mm
Ağırlık/Service Weight	75	kg
Teker Tipi/Wheel Type	Poliüretan/Poliamid	



Manuel Transpalet / Hand Pallet Truck

Model/Model	SL-AC 30	
Kaldırma Kapasitesi/Capacity	3000	kg
Yük Merkezi/Load Center	600	mm
Min. Çatal Yüksekliği/Min. Fork Height	85	mm
Max. Çatal Yüksekliği/Max. Fork Height	200	mm
Yön Tekerleği/Steering Wheel	200x50	mm
Yük Tekerleri/Load Wheels	80x70	mm
Çatal Ölçüsü/Size Of Fork	60x160x1150	mm
Dıştan Dışa Çatal Genişliği/Overall Fork Width	540	mm
Makinenin Uzunluğu/Overall Length	1544	mm
Makinenin Genişliği/Overall Width	580	mm
Dönme Yarıçapı/Turning Radius	1300	mm
Ağırlık/Service Weight	92	kg
Teker Tipi/Wheel Type	Poliüretan	



Manuel Transpalet / Hand Pallet Truck

Model/Model	SL-AC 35	
Kaldırma Kapasitesi/Capacity	3500	kg
Yük Merkezi/Load Center	600	mm
Min. Çatal Yüksekliği/Min. Fork Height	85	mm
Max. Çatal Yüksekliği/Max. Fork Height	200	mm
Yön Tekerleği/Steering Wheel	200x50	mm
Yük Tekerleri/Load Wheels	80x70	mm
Çatal Ölçüsü/Size Of Fork	60x160x1150	mm
Dıştan Dışa Çatal Genişliği/Overall Fork Width	520	mm
Makinenin Uzunluğu/Overall Length	1544	mm
Makinenin Genişliği/Overall Width	580	mm
Dönme Yarıçapı/Turning Radius	1300	mm
Ağırlık/Service Weight	100	kg
Teker Tipi/Wheel Type	Poliüretan	

TRANSPALET
PALLET TRUCK

Ađır Hizmet Transpalet/Heavy Duty

Model/Model	SL-AHT 40	
Kaldırma Kapasitesi/Capacity	4000	kg
Yük Merkezi/Load Center	600	mm
Min. Çatal Yüksekliği/Min. Fork Height	85	mm
Max. Çatal Yüksekliği/Max. Fork Height	185	mm
Yön Tekerleđi/Steering Wheel	180x60	mm
Yük Tekerleri/Load Wheels	80x60	mm
Çatal Ölçüsü/Size Of Fork	180x1200	mm
Dıştan Dışa Çatal Genişliği/Overall Fork Width	550	mm
Makinenin Uzunluğu/Overall Length	1616	mm
Makinenin Genişliği/Overall Width	588	mm
Ađırlık/Service Weight	159	kg
Teker Tipi/Wheel Type	Döküm Teker/Cast Wheels	



Ađır Hizmet Transpalet/Heavy Duty

Model/Model	SL-AHT 50	
Kaldırma Kapasitesi/Capacity	5000	kg
Yük Merkezi/Load Center	600	mm
Min. Çatal Yüksekliği/Min. Fork Height	85	mm
Max. Çatal Yüksekliği/Max. Fork Height	200	mm
Yön Tekerleđi/Steering Wheel	200x50	mm
Yük Tekerleri/Load Wheels	80x80	mm
Çatal Ölçüsü/Size Of Fork	60x160x1150	mm
Dıştan Dışa Çatal Genişliği/Overall Fork Width	550	mm
Makinenin Uzunluğu/Overall Length	1544	mm
Makinenin Genişliği/Overall Width	580	mm
Ađırlık/Service Weight	103	kg
Teker Tipi/Wheel Type	Döküm Teker/Cast Wheels	



Frenli Manuel Transpalet/With Brake

Model/Model	SL-FT 25	
Kaldırma Kapasitesi/Capacity	2500	kg
Yük Merkezi/Load Center	600	mm
Min. Çatal Yüksekliği/Min. Fork Height	85	mm
Max. Çatal Yüksekliği/Max. Fork Height	200	mm
Yön Tekerleđi/Steering Wheel	200x50	mm
Yük Tekerleri/Load Wheels	80x70	mm
Çatal Ölçüsü/Size Of Fork	60x160x1150	mm
Dıştan Dışa Çatal Genişliği/Overall Fork Width	540	mm
Makinenin Uzunluğu/Overall Length	1533	mm
Makinenin Genişliği/Overall Width	580	mm
Ađırlık/Service Weight	75	kg
Teker Tipi/Wheel Type	Poliüretan	

TRANSPALET

PALLET TRUCK



Geniş Transpalet / Hand Pallet Truck Wide

Model/Model	SL-GT 25	
Kaldırma Kapasitesi/Capacity	2500	kg
Yük Merkezi/Load Center	600	mm
Min. Çatal Yüksekliği/Min. Fork Height	85	mm
Max. Çatal Yüksekliği/Max. Fork Height	200	mm
Yön Tekerleği/Steering Wheel	200x50	mm
Yük Tekerleri/Load Wheels	80x70	mm
Çatal Ölçüsü/Size Of Fork	60x160x1150	mm
Dıştan Dışa Çatal Genişliği/Overall Fork Width	685	mm
Makinenin Uzunluğu/Overall Length	1533	mm
Makinenin Genişliği/Overall Width	580	mm
Dönme Yarıçapı/Turning Radius	1335	mm
Ağırlık/Service Weight	75	kg
Teker Tipi/Wheel Type	Poliuretan	



Kısa Transpalet/Hand Pallet Truck Short

Model/Model	SL-KT 25	
Kaldırma Kapasitesi/Capacity	2500	kg
Yük Merkezi/Load Center	350	mm
Min. Çatal Yüksekliği/Min. Fork Height	85	mm
Max. Çatal Yüksekliği/Max. Fork Height	200	mm
Yön Tekerleği/Steering Wheel	200x50	mm
Yük Tekerleri/Load Wheels	80x70	mm
Çatal Ölçüsü/Size Of Fork	60x160x800	mm
Dıştan Dışa Çatal Genişliği/Overall Fork Width	540	mm
Makinenin Uzunluğu/Overall Length	1183	mm
Makinenin Genişliği/Overall Width	580	mm
Dönme Yarıçapı/Turning Radius	985	mm
Ağırlık/Service Weight	70	kg
Teker Tipi/Wheel Type	Poliuretan/Poliamid	



Kısa ve Dar Transpalet/Short and Narrow

Model/Model	SL-KDT 20	
Kaldırma Kapasitesi/Capacity	2000	kg
Yük Merkezi/Load Center	350	mm
Min. Çatal Yüksekliği/Min. Fork Height	85	mm
Max. Çatal Yüksekliği/Max. Fork Height	171	mm
Yön Tekerleği/Steering Wheel	147x50	mm
Yük Tekerleri/Load Wheels	50x93	mm
Çatal Ölçüsü/Size Of Fork	37x160x670	mm
Dıştan Dışa Çatal Genişliği/Overall Fork Width	490	mm
Makinenin Uzunluğu/Overall Length	1064	mm
Makinenin Genişliği/Overall Width	490	mm
Dönme Yarıçapı/Turning Radius	800	mm
Ağırlık/Service Weight	50	kg
Teker Tipi/Wheel Type	Poliuretan	

TRANSPALET PALLET TRUCK



Uzun Transpalet/Hand Pallet Truck Long

Model/Model	SL-UT 20/15	
Kaldırma Kapasitesi/Capacity	2000	kg
Yük Merkezi/Load Center	600	mm
Min. Çatal Yüksekliği/Min. Fork Height	85	mm
Max. Çatal Yüksekliği/Max. Fork Height	200	mm
Yön Tekerleği/Steering Wheel	200x50	mm
Yük Tekerleri/Load Wheels	80x70	mm
Çatal Ölçüsü/Size Of Fork	60x160x1500	mm
Dıştan Dışa Çatal Genişliği/Overall Fork Width	540	mm
Makinenin Uzunluğu/Overall Length	1894	mm
Makinenin Genişliği/Overall Width	580	mm
Dönme Yarıçapı/Turning Radius	2120	mm
Ağırlık/Service Weight	85	kg
Teker Tipi/Wheel Type	Poliüretan/Poliamid	



Uzun Transpalet/Hand Pallet Truck Long

Model/Model	SL-UT 20/18	
Kaldırma Kapasitesi/Capacity	2000	kg
Yük Merkezi/Load Center	600	mm
Min. Çatal Yüksekliği/Min. Fork Height	85	mm
Max. Çatal Yüksekliği/Max. Fork Height	200	mm
Yön Tekerleği/Steering Wheel	200x50	mm
Yük Tekerleri/Load Wheels	80x70	mm
Çatal Ölçüsü/Size Of Fork	60x160x1800	mm
Dıştan Dışa Çatal Genişliği/Overall Fork Width	540	mm
Makinenin Uzunluğu/Overall Length	2194	mm
Makinenin Genişliği/Overall Width	580	mm
Ağırlık/Service Weight	87	kg
Teker Tipi/Wheel Type	Poliüretan/Poliamid	



Uzun Transpalet/Hand Pallet Truck Long

Model/Model	SL-UT 20/20	
Kaldırma Kapasitesi/Capacity	2000	kg
Yük Merkezi/Load Center	600	mm
Min. Çatal Yüksekliği/Min. Fork Height	85	mm
Max. Çatal Yüksekliği/Max. Fork Height	200	mm
Yön Tekerleği/Steering Wheel	200x50	mm
Yük Tekerleri/Load Wheels	80x70	mm
Çatal Ölçüsü/Size Of Fork	60x160x2000	mm
Dıştan Dışa Çatal Genişliği/Overall Fork Width	580	mm
Makinenin Uzunluğu/Overall Length	2394	mm
Makinenin Genişliği/Overall Width	580	mm
Ağırlık/Service Weight	92	kg
Teker Tipi/Wheel Type	Poliüretan/Poliamid	

TRANSPALET

PALLET TRUCK



Düşük Yükseklikli Transpalet/Low Height

Model/Model	SL-LOW 35	
Kaldırma Kapasitesi/Capacity	1000	kg
Yük Merkezi/Load Center	600	mm
Min. Çatal Yüksekliği/Min. Fork Height	35	mm
Max. Çatal Yüksekliği/Max. Fork Height	200	mm
Yön Tekerleği/Steering Wheel	160x50	mm
Yük Tekerleri/Load Wheels	34x58	mm
Çatal Ölçüsü/Size Of Fork	60x160x1150	mm
Dıştan Dışa Çatal Genişliği/Overall Fork Width	520	mm
Makinenin Uzunluğu/Overall Length	1533	mm
Makinenin Genişliği/Overall Width	580	mm
Dönme Yarıçapı/Turning Radius	1335	mm
Ağırlık/Service Weight	75	kg
Teker Tipi/Wheel Type	Döküm Teker/Cast Wheels	



Düşük Yükseklikli Transpalet/Low Height

Model/Model	SL-LOW 51	
Kaldırma Kapasitesi/Capacity	1500	kg
Yük Merkezi/Load Center	600	mm
Min. Çatal Yüksekliği/Min. Fork Height	51	mm
Max. Çatal Yüksekliği/Max. Fork Height	200	mm
Yön Tekerleği/Steering Wheel	180x50	mm
Yük Tekerleri/Load Wheels	80x70	mm
Çatal Ölçüsü/Size Of Fork	60x160x1150	mm
Dıştan Dışa Çatal Genişliği/Overall Fork Width	540	mm
Makinenin Uzunluğu/Overall Length	1533	mm
Makinenin Genişliği/Overall Width	580	mm
Dönme Yarıçapı/Turning Radius	1335	mm
Ağırlık/Service Weight	75	kg
Teker Tipi/Wheel Type	Poliüretan/Poliamid	



Rulo Taşıma Transpaleti/Roll Pallet Truck

Model/Model	SL-RT 20	
Kaldırma Kapasitesi/Capacity	2000	kg
Yük Merkezi/Load Center	600	mm
Min. Çatal Yüksekliği/Min. Fork Height	85	mm
Max. Çatal Yüksekliği/Max. Fork Height	200	mm
Yön Tekerleği/Steering Wheel	200x50	mm
Yük Tekerleri/Load Wheels	80x70	mm
Çatal Uzunluğu/Fork Length	1150	mm
Bobin Çapı/Roll Diameter	800-1200	mm
Makinenin Uzunluğu/Overall Length	1533	mm
Makinenin Genişliği/Overall Width	1000	mm
Dönme Yarıçapı/Turning Radius	1116	mm
Ağırlık/Service Weight	100	kg
Teker Tipi/Wheel Type	Poliüretan/Poliamid	

TRANSPALET PALLET TRUCK

Galvaniz Transpalet/Hand Pallet Truck Galvanized



Model/Model	SL-DPG 25
Kaldırma Kapasitesi/Capacity	2500 kg
Yük Merkezi/Load Center	600 mm
Min. Çatal Yüksekliği/Min. Fork Height	85 mm
Max. Çatal Yüksekliği/Max. Fork Height	200 mm
Yön Tekerleği/Steering Wheel	200x50 mm
Yük Tekerleri/Load Wheels	80x70 mm
Çatal Ölçüsü/Size Of Fork	60x160x1150 mm
Dıştan Dışa Çatal Genişliği/Overall Fork Width	540 mm
Makinenin Uzunluğu/Overall Length	1533 mm
Makinenin Genişliği/Overall Width	580 mm
Dönme Yarıçapı/Turning Radius	1335 mm
Ağırlık/Service Weight	75 kg
Teker Tipi/Wheel Type	Poliamid

Paslanmaz Transpalet/Hand Pallet Truck INOX



Model/Model	SL-INOX 25
Kaldırma Kapasitesi/Capacity	2500 kg
Yük Merkezi/Load Center	600 mm
Min. Çatal Yüksekliği/Min. Fork Height	85 mm
Max. Çatal Yüksekliği/Max. Fork Height	200 mm
Yön Tekerleği/Steering Wheel	200x50 mm
Yük Tekerleri/Load Wheels	80x70 mm
Çatal Ölçüsü/Size Of Fork	60x160x1150 mm
Dıştan Dışa Çatal Genişliği/Overall Fork Width	540 mm
Makinenin Uzunluğu/Overall Length	1533 mm
Makinenin Genişliği/Overall Width	580 mm
Dönme Yarıçapı/Turning Radius	1335 mm
Ağırlık/Service Weight	75 kg
Teker Tipi/Wheel Type	Poliamid

Paslanmaz Terazili Transpalet/Inox Scale



Model/Model	SL-INOX Y 25
Kaldırma Kapasitesi/Capacity	2500 kg
Yük Merkezi/Load Center	600 mm
Min. Çatal Yüksekliği/Min. Fork Height	85 mm
Max. Çatal Yüksekliği/Max. Fork Height	200 mm
Yön Tekerleği/Steering Wheel	200x50 mm
Yük Tekerleri/Load Wheels	80x70 mm
Çatal Ölçüsü/Size Of Fork	60x160x1150 mm
Dıştan Dışa Çatal Genişliği/Overall Fork Width	540 mm
Makinenin Uzunluğu/Overall Length	1533 mm
Makinenin Genişliği/Overall Width	580 mm
Dönme Yarıçapı/Turning Radius	1335 mm
Ağırlık/Service Weight	95 kg
Teker Tipi/Wheel Type	Poliamid

TRANSPALET
PALLET TRUCK

Terazili Transpalet/Hand Pallet Truck With Scale

Model/Model	SL-TT 20	
Kaldırma Kapasitesi/Capacity	2000	kg
Yük Merkezi/Load Center	600	mm
Min. Çatal Yüksekliği/Min. Fork Height	85	mm
Max. Çatal Yüksekliği/Max. Fork Height	200	mm
Yön Tekerleği/Steering Wheel	200x50	mm
Yük Tekerleri/Load Wheels	80x78	mm
Çatal Ölçüsü/Size Of Fork	60x160x1150	mm
Dıştan Dışa Çatal Genişliği/Overall Fork Width	540	mm
Makinenin Uzunluğu/Overall Length	1533	mm
Makinenin Genişliği/Overall Width	580	mm
Dönme Yarıçapı/Turning Radius	1335	mm
Ağırlık/Service Weight	95	kg
Teker Tipi/Wheel Type	Poliuretan/Poliamid	



Terazili Yazıcılı Transpalet/Hand Pallet With Scale

Model/Model	SL-TTY 20	
Kaldırma Kapasitesi/Capacity	2000	kg
Yük Merkezi/Load Center	600	mm
Min. Çatal Yüksekliği/Min. Fork Height	85	mm
Max. Çatal Yüksekliği/Max. Fork Height	200	mm
Yön Tekerleği/Steering Wheel	200x50	mm
Yük Tekerleri/Load Wheels	80x70	mm
Çatal Ölçüsü/Size Of Fork	60x160x1150	mm
Dıştan Dışa Çatal Genişliği/Overall Fork Width	540	mm
Makinenin Uzunluğu/Overall Length	1533	mm
Makinenin Genişliği/Overall Width	580	mm
Dönme Yarıçapı/Turning Radius	1335	mm
Ağırlık/Service Weight	95	kg
Teker Tipi/Wheel Type	Poliuretan/Poliamid	



Terazili Barkod Yazıcılı Transpalet/Barcode Printer

Model/Model	SL-BYT 20	
Kaldırma Kapasitesi/Capacity	2000	kg
Yük Merkezi/Load Center	600	mm
Min. Çatal Yüksekliği/Min. Fork Height	85	mm
Max. Çatal Yüksekliği/Max. Fork Height	200	mm
Yön Tekerleği/Steering Wheel	200x50	mm
Yük Tekerleri/Load Wheels	80x70	mm
Çatal Ölçüsü/Size Of Fork	60x160x1150	mm
Dıştan Dışa Çatal Genişliği/Overall Fork Width	540	mm
Makinenin Uzunluğu/Overall Length	1533	mm
Makinenin Genişliği/Overall Width	580	mm
Dönme Yarıçapı/Turning Radius	1335	mm
Ağırlık/Service Weight	95	kg
Teker Tipi/Wheel Type	Poliuretan/Poliamid	

* Terazili Transpaletlerimizin 1 Ton yükte +/- 2 kg hassasiyeti bulunmaktadır.
* Our pallet trucks with scales have a sensitivity of +/- 2 kg in 1 ton load.

TRANSPALET PALLET TRUCK

Makaslı Transpalet/Hand Pallet Truck Scissor Lift



Model/Model	SL-MT 10
Kaldırma Kapasitesi/Capacity	1000 kg
Yük Merkezi/Load Center	600 mm
Min. Çatal Yüksekliği/Min. Fork Height	85 mm
Max. Çatal Yüksekliği/Max. Fork Height	800 mm
Yön Tekerleği/Steering Wheel	200x50 mm
Yük Tekerleri/Load Wheels	80x70 mm
Çatal Ölçüsü/Size Of Fork	60x160x1150 mm
Dıştan Dışa Çatal Genişliği/Overall Fork Width	540 mm
Makinenin Uzunluğu/Overall Length	1533 mm
Makinenin Genişliği/Overall Width	580 mm
Dönme Yarıçapı/Turning Radius	1335 mm
Ağırlık/Service Weight	80 kg
Teker Tipi/Wheel Type	Poliüretan

Akülü Makaslı Transpalet/Scissor Lift With Battery



Model/Model	SL-BMT 15
Kaldırma Kapasitesi/Capacity	1500 kg
Yük Merkezi/Load Center	600 mm
Min. Çatal Yüksekliği/Min. Fork Height	85 mm
Max. Çatal Yüksekliği/Max. Fork Height	800 mm
Yön Tekerleği/Steering Wheel	200x50 mm
Yük Tekerleri/Load Wheels	78x60 mm
Çatal Ölçüsü/Size Of Fork	60x160x1150 mm
Dıştan Dışa Çatal Genişliği/Overall Fork Width	540 mm
Makinenin Uzunluğu/Overall Length	1544 mm
Makinenin Genişliği/Overall Width	580 mm
Dönme Yarıçapı/Turning Radius	1300 mm
Akü/Battery	12/115 V/AhA
Şarj Cihazı/Charger	220 mm
Ağırlık/Service Weight	75 kg
Teker Tipi/Wheel Type	Poliüretan

Paslanmaz Makaslı Transpalet/Inox Scissor Lift



Model/Model	SL-PMT 10
Kaldırma Kapasitesi/Capacity	1000 kg
Yük Merkezi/Load Center	600 mm
Min. Çatal Yüksekliği/Min. Fork Height	85 mm
Max. Çatal Yüksekliği/Max. Fork Height	200 mm
Yön Tekerleği/Steering Wheel	180x50 mm
Yük Tekerleri/Load Wheels	80x50 mm
Çatal Ölçüsü/Size Of Fork	50x162x1150 mm
Dıştan Dışa Çatal Genişliği/Overall Fork Width	540 mm
Makinenin Uzunluğu/Overall Length	1533 mm
Makinenin Genişliği/Overall Width	580 mm
Ağırlık/Service Weight	118 kg
Teker Tipi/Wheel Type	Poliamid

TRANSPALET
PALLET TRUCK

Yarı Akülü Transpalet/Semi-Powered

Model/Model	SL-15L3 S	
Kaldırma Kapasitesi/Capacity	1500	kg
Yük Merkezi/Load Center	600	mm
Min. Çatal Yüksekliği/Min. Fork Height	85	mm
Max. Kaldırma Yüksekliği/Max. Lift Height	200	mm
Yürüyüş Tekerleği/Drive Wheel	210x70	mm
Yük Tekerleri/Load Wheels	80x60	mm
Çatal Uzunluğu/Fork Length	1150	mm
Dıştan Dışa Çatal Genişliği/Overall Fork Width	560/685	mm
Makinenin Uzunluğu/Overall Length	1624	mm
Makinenin Yüksekliği (Kol Dahil)/Overall Height	1400	mm
Dönme Yarıçapı/Turning Radius	1440	mm
Koridor Genişliği (80x120 Palet)/Lenghtways Pallet	1854	mm
Koridor Genişliği (100x120 Palet)/Lenghtways Pallet	1804	mm
Sürüş Hızı/Traveling Speed	4	km/h
Tırmanma/Gradeability	6	%
Sürüş Motoru/Traveling Motor	24/0.75	V/kw
Kaldırma Motoru/Lifting Motor	24/0.8	V/kw
Voltaj/Voltage	24	V
Akü/Battery	Lityum ION 20	Ah
Fren/Brake	Elektromanyetik	
Ağırlık/Service Weight	95	kg



Lityum Akülü Transpalet/Lithium Battery Pallet Truck

Model/Model	SL-15L3	
Kaldırma Kapasitesi/Capacity	1500	kg
Yük Merkezi/Load Center	600	mm
Min. Çatal Yüksekliği/Min. Fork Height	85	mm
Max. Kaldırma Yüksekliği/Max. Lift Height	200	mm
Yürüyüş Tekerleği/Drive Wheel	210x70	mm
Yük Tekerleri/Load Wheels	80x60	mm
Çatal Uzunluğu/Fork Length	1150	mm
Dıştan Dışa Çatal Genişliği/Overall Fork Width	560/685	mm
Makinenin Uzunluğu/Overall Length	1624	mm
Makinenin Yüksekliği (Kol Dahil)/Overall Height	1400	mm
Dönme Yarıçapı/Turning Radius	1440	mm
Koridor Genişliği (80x120 Palet)/Lenghtways Pallet	1854	mm
Koridor Genişliği (100x120 Palet)/Lenghtways Pallet	1804	mm
Sürüş Hızı/Traveling Speed	4	km/h
Tırmanma/Gradeability	6	%
Sürüş Motoru/Traveling Motor	24/0.75	V/kw
Kaldırma Motoru/Lifting Motor	24/0.8	V/kw
Voltaj/Voltage	24	V
Akü/Battery	Lityum ION 20	Ah
Fren/Brake	Elektromanyetik	
Ağırlık/Service Weight	95	kg

TRANSPALET PALLET TRUCK



Lityum Akülü Transpalet/Lithium Battery Pallet Truck

Model/Model	SL-20L3	
Kaldırma Kapasitesi/Capacity	2000	kg
Yük Merkezi/Load Center	600	mm
Min. Çatal Yüksekliği/Min. Fork Height	85	mm
Max. Kaldırma Yüksekliği/Max. Lift Height	200	mm
Yürüyüş Tekerleği/Drive Wheel	210x70	mm
Yük Tekerleri/Load Wheels	80x60	mm
Çatal Uzunluğu/Fork Length	1150	mm
Dıştan Dışa Çatal Genişliği/Overall Fork Width	560/685	mm
Makinenin Uzunluğu/Overall Length	1624	mm
Makinenin Yüksekliği (Kol Dahil)/Overall Height	580	mm
Dönme Yarıçapı/Turning Radius	1440	mm
Koridor Genişliği (80x120 Palet)/Lenghtways Pallet	1854	mm
Koridor Genişliği (100x120 Palet)/Lenghtways Pallet	1804	mm
Sürüş Hızı/Traveling Speed	4	km/h
Tırmanma/Gradeability	6	%
Sürüş Motoru/Traveling Motor	24/0.75	V/kw
Kaldırma Motoru/Lifting Motor	24/0.8	V/kw
Voltaj/Voltage	24	V
Akü/Battery	Lityum ION 20	Ah
Fren/Brake	Elektromanyetik	
Ağırlık/Service Weight	146	kg



Lityum Akülü Transpalet/Lithium Battery Pallet Truck

Model/Model	SL-SMART 15	
Kaldırma Kapasitesi/Capacity	1500	kg
Yük Merkezi/Load Center	600	mm
Min. Çatal Yüksekliği/Min. Fork Height	85	mm
Max. Kaldırma Yüksekliği/Max. Lift Height	200	mm
Çatal Uzunluğu/Fork Length	1150	mm
Dıştan Dışa Çatal Genişliği/Overall Fork Width	550	mm
Makinenin Uzunluğu/Overall Length	1552	mm
Makinenin Yüksekliği (Kol Dahil)/Overall Height	1300	mm
Dönme Yarıçapı/Turning Radius	1353	mm
Sürüş Hızı/Traveling Speed	4	km/h
Tırmanma/Gradeability	6	%
Sürüş Motoru/Traveling Motor	DC 0.75	V/kw
Kaldırma Motoru/Lifting Motor	DC 0.5	V/kw
Voltaj/Voltage	48	V
Akü/Battery	Lityum ION 10	Ah
Fren/Brake	Elektromanyetik	
Ağırlık/Service Weight	125	kg

TRANSPALET
PALLET TRUCK

Akülü Transpalet/Powered Pallet Truck

Model/Model	SL-20	
Kaldırma Kapasitesi/Capacity	2000	kg
Yük Merkezi/Load Center	600	mm
Min. Çatal Yüksekliği/Min. Fork Height	85	mm
Max. Kaldırma Yüksekliği/Max. Lift Height	200	mm
Yürüyüş Tekereği/Drive Wheel	250x75	mm
Yük Tekerleri/Load Wheels	80x80	mm
Çatal Ölçüsü/Fork Size	50x185x1150	mm
Dıştan Dışa Çatal Genişliği/Overall Fork Width	540	mm
Makinenin Uzunluğu/Overall Length	1624	mm
Makinenin Genişliği/Overall Width	729	mm
Dönme Yarıçapı/Turning Radius	1440	mm
Koridor Genişliği (80x120 Palet)/Lenghtways Pallet	2380	mm
Sürüş Hızı/Traveling Speed	5.2	km/h
Kaldırma Hızı/Lowering Speed	270	m/s
İndirme Hızı/Lifting Speed	350	m/s
Tırmanma/Gradeability	6	%
Sürüş Motoru/Traveling Motor	1.3	kw
Kaldırma Motoru/Lifting Motor	0.8	kw
Voltaj/Voltage	24	V
Akü/Battery	210	Ah
Fren/Brake	Elektromanyetik	
Ağırlık/Service Weight	95	kg



Lityum-ION



Lityum Akülü Transpalet/Lithium Battery Pallet Truck

Model/Model	SL-20 Li	
Kaldırma Kapasitesi/Capacity	2000	kg
Yük Merkezi/Load Center	600	mm
Min. Çatal Yüksekliği/Min. Fork Height	85	mm
Max. Kaldırma Yüksekliği/Max. Lift Height	120	mm
Yürüyüş Tekereği/Drive Wheel	230x75	mm
Yük Tekerleri/Load Wheels	85x70	mm
Çatal Ölçüsü/Fork Size	55x170x1150	mm
Dıştan Dışa Çatal Genişliği/Overall Fork Width	540	mm
Makinenin Uzunluğu/Overall Length	1866	mm
Makinenin Genişliği/Overall Width	730	mm
Dönme Yarıçapı/Turning Radius	1700	mm
Koridor Genişliği (80x120 Palet)/Lenghtways Pallet	2355	mm
Sürüş Hızı/Traveling Speed	5.5	km/h
Kaldırma Hızı/Lowering Speed	0.05	m/s
İndirme Hızı/Lifting Speed	0.067	m/s
Tırmanma/Gradeability	6	%
Sürüş Motoru/Traveling Motor	1.6	kw
Kaldırma Motoru/Lifting Motor	2.2	kw
Voltaj/Voltage	24	V
Akü/Battery	Lityum ION 210	Ah
Fren/Brake	Elektromanyetik	
Ağırlık/Service Weight	630	kg

TRANSPALET PALLET TRUCK

Akülü Transpalet/Powered Pallet Truck



Model/Model	SL-25
Kaldırma Kapasitesi/Capacity	2500 kg
Yük Merkezi/Load Center	600 mm
Min. Çatal Yüksekliği/Min. Fork Height	85 mm
Max. Kaldırma Yüksekliği/Max. Lift Height	125 mm
Yürüyüş Tekerleği/Drive Wheel	230x75 mm
Yük Tekerleri/Load Wheels	85x70 mm
Çatal Ölçüsü/Fork Size	50x170x1150 mm
Dıştan Dışa Çatal Genişliği/Overall Fork Width	540 mm
Makinenin Uzunluğu/Overall Length	1860 mm
Makinenin Genişliği/Overall Width	710 mm
Dönme Yarıçapı/Turning Radius	1700 mm
Koridor Genişliği (80x120 Palet)/Lenghtways Pallet	2370 mm
Sürüş Hızı/Traveling Speed	5.5 km/h
Kaldırma Hızı/Lowering Speed	0.023 m/s
İndirme Hızı/Lifting Speed	0.043 m/s
Tırmanma/Gradeability	6 %
Sürüş Motoru/Traveling Motor	1.5 kw
Kaldırma Motoru/Lifting Motor	2.2 kw
Voltaj/Voltage	24 V
Akü/Battery	280 Ah
Fren/Brake	Elektromanyetik
Kontrolör/Controller	ZAPI (İtalya)
Ağırlık/Service Weight	690 kg

Akülü Transpalet/Powered Pallet Truck



Model/Model	SL-30
Kaldırma Kapasitesi/Capacity	3000 kg
Yük Merkezi/Load Center	600 mm
Min. Çatal Yüksekliği/Min. Fork Height	85 mm
Max. Kaldırma Yüksekliği/Max. Lift Height	110 mm
Yürüyüş Tekerleği/Drive Wheel	230x75 mm
Yük Tekerleri/Load Wheels	80x70 mm
Çatal Ölçüsü/Fork Size	75x175x1150 mm
Dıştan Dışa Çatal Genişliği/Overall Fork Width	540 mm
Makinenin Uzunluğu/Overall Length	1945 mm
Makinenin Genişliği/Overall Width	795 mm
Dönme Yarıçapı/Turning Radius	1800 mm
Koridor Genişliği (80x120 Palet)/Lenghtways Pallet	2200 mm
Sürüş Hızı/Traveling Speed	5 km/h
Kaldırma Hızı/Lowering Speed	0.029 m/s
İndirme Hızı/Lifting Speed	0.023 m/s
Tırmanma/Gradeability	6 %
Sürüş Motoru/Traveling Motor	1.5 kw
Kaldırma Motoru/Lifting Motor	2.2 kw
Voltaj/Voltage	24 V
Akü/Battery	210 Ah
Fren/Brake	Elektromanyetik
Kontrolör/Controller	Curtis (Amerika)
Ağırlık/Service Weight	860 kg

İSTİF MAKİNESİ

STACKER



SATIŞ
SALES



SERVİS
SERVICE



KİRALAMA
RENT



İKİNCİ EL
SECOND HAND

SEONLIFT®

İSTİF MAKİNESİ

STACKER

Platformlu



Mini İstif Makinesi/Platform Stacker

Model/Model	SL-MIM 0415 P
Kaldırma Kapasitesi/Capacity	400 kg
Kaldırma Yüksekliği/Lifting Height	1300 mm
Min. Platform Yüksekliği/Min. Platform Height	85 mm
Makine Yüksekliği/Max. Height	1630 mm
Makine Genişliği/Overall Width	600 mm
Platform Uzunluğu/Platform Length	650 mm
Platform Genişliği/Platform Width	550 mm
Yön Tekerleği/Steering Wheel	127x40 mm
Yük Tekerleri/Load Wheels	75x40 mm
Teker Tipi/Tyre Type	Poliüretan
Ağırlık/Service Weight	91 kg

Platformlu



Akülü Mini İstif Makinesi/Electric Platform

Model/Model	SL-EMIM 0415
Kaldırma Kapasitesi/Capacity	400 kg
Kaldırma Yüksekliği/Lifting Height	1500 mm
Min. Platform Yüksekliği/Min. Platform Height	200 mm
Makine Yüksekliği/Max. Height	1630 mm
Makine Genişliği/Overall Width	590 mm
Platform Uzunluğu/Platform Length	650 mm
Platform Genişliği/Platform Width	550 mm
Yön Tekerleği/Steering Wheel	150x40 mm
Yük Tekerleri/Load Wheels	150x45 mm
Çatal Ölçüsü/Size Of Fork	-
Kaldırma Hızı/Lifting Speed	0.80/0.185 m/sn
İndirme Hızı/Lowering Speed	0.75/0.115 m/sn
Akü/Battery	DC12/60 V/Ah
Motor/Motor	DC12/0.7 V/Ah
Ağırlık/Service Weight	123 kg

Çatal ve Platformlu



Akülü Mini İstif Makinesi/Electric Platform

Model/Model	SL-EMIM 0415 P
Kaldırma Kapasitesi/Capacity	400 kg
Kaldırma Yüksekliği/Lifting Height	1500 mm
Min. Platform Yüksekliği/Min. Platform Height	85 mm
Makine Yüksekliği/Max. Height	1725 mm
Makine Genişliği/Overall Width	600 mm
Platform Uzunluğu/Platform Length	650 mm
Platform Genişliği/Platform Width	576 mm
Yön Tekerleği/Steering Wheel	127x40 mm
Yük Tekerleri/Load Wheels	75x40 mm
Çatal Ölçüsü/Size Of Fork	650x110 mm
Kaldırma Hızı/Lifting Speed	0.80/0.185 m/sn
İndirme Hızı/Lowering Speed	0.75/0.115 m/sn
Akü/Battery	DC12/60 V/Ah
Motor/Motor	DC12/0.7 V/Ah
Ağırlık/Service Weight	128 kg



Manuel İstif Makinesi/Hand Stacker

Model/Model	SL-MS 1016	
Kaldırma Kapasitesi/Capacity	1000	kg
Kaldırma Yüksekliği/Lifting Height	1600	mm
Yük Merkezi/Load Center	500	mm
Min. Çatal Yüksekliği/Min. Fork Height	90	mm
Makine Kapalı Yüksekliği/Lowered Mast Height	2100	mm
Çatal Uzunluğu/Fork Length	1150	mm
Dıştan Dışa Çatal Genişliği/Overall Fork Width	200-900	mm
Makinenin Uzunluğu/Overall Length	1616	mm
Makinenin Genişliği/Overall Width	790	mm
Ağırlık/Service Weight	250	kg
Sürüş Tipi/Driving Type	Manuel	
Kaldırma Tipi/Lifting Type	Manuel	
Fren/Brake	Manuel	
Teker Tipi/Wheel Type	Poliuretan	



Manuel İstif Makinesi/Hand Stacker

Model/Model	SL-MS 1516	
Kaldırma Kapasitesi/Capacity	1500	kg
Kaldırma Yüksekliği/Lifting Height	1600	mm
Yük Merkezi/Load Center	500	mm
Min. Çatal Yüksekliği/Min. Fork Height	90	mm
Makine Kapalı Yüksekliği/Lowered Mast Height	2100	mm
Çatal Uzunluğu/Fork Length	1150	mm
Dıştan Dışa Çatal Genişliği/Overall Fork Width	200-900	mm
Makinenin Uzunluğu/Overall Length	1616	mm
Makinenin Genişliği/Overall Width	790	mm
Ağırlık/Service Weight	260	kg
Sürüş Tipi/Driving Type	Manuel	
Kaldırma Tipi/Lifting Type	Manuel	
Fren/Brake	Manuel	
Teker Tipi/Wheel Type	Poliuretan	



Manuel İstif Makinesi/Hand Stacker

Model/Model	SL-MS 2016	
Kaldırma Kapasitesi/Capacity	2000	kg
Kaldırma Yüksekliği/Lifting Height	1600	mm
Yük Merkezi/Load Center	500	mm
Min. Çatal Yüksekliği/Min. Fork Height	90	mm
Makine Kapalı Yüksekliği/Lowered Mast Height	2100	mm
Çatal Uzunluğu/Fork Length	1150	mm
Dıştan Dışa Çatal Genişliği/Overall Fork Width	200-900	mm
Makinenin Uzunluğu/Overall Length	1616	mm
Makinenin Genişliği/Overall Width	790	mm
Ağırlık/Service Weight	285	kg
Sürüş Tipi/Driving Type	Manuel	
Kaldırma Tipi/Lifting Type	Manuel	
Fren/Brake	Manuel	
Teker Tipi/Wheel Type	Poliuretan	

İSTİF MAKİNESİ

STACKER

İSTİF MAKİNESİ
STACKER



Ayarlanabilen Çatal ve Destek Ayakları



Ayarlanabilen Çatal ve Destek Ayakları



Manuel İstif Makinesi/Hand Stacker

Model/Model	SL-MS 1030
Kaldırma Kapasitesi/Capacity	1000 kg
Kaldırma Yüksekliği/Lifting Height	3000 mm
Yük Merkezi/Load Center	500 mm
Min. Çatal Yüksekliği/Min. Fork Height	90 mm
Makine Kapalı Yüksekliği/Lowered Mast Height	2030 mm
Çatal Uzunluğu/Fork Length	1150 mm
Dıştan Dışa Çatal Genişliği/Overall Fork Width	200-900 mm
Makinenin Uzunluğu/Overall Length	1616 mm
Makinenin Genişliği/Overall Width	790 mm
Ağırlık/Service Weight	320 kg
Sürüş Tipi/Driving Type	Manuel
Kaldırma Tipi/Lifting Type	Manuel
Fren/Brake	Manuel
Teker Tipi/Wheel Type	Poliüretan

Manuel İstif Makinesi/Hand Stacker

Model/Model	SL-MS 1025 A
Kaldırma Kapasitesi/Capacity	1000 kg
Kaldırma Yüksekliği/Lifting Height	2500 mm
Yük Merkezi/Load Center	600 mm
Min. Çatal Yüksekliği/Min. Fork Height	75 mm
Makine Kapalı Yüksekliği/Lowered Mast Height	1770 mm
Çatal Uzunluğu/Fork Length	915 mm
Dıştan Dışa Çatal Genişliği/Overall Fork Width	210-800 mm
Dıştan Dışa Ayak Genişliği/Outer Width Of Legs	1080-1360 mm
Makinenin Uzunluğu/Overall Length	1480 mm
Makinenin Genişliği/Overall Width	1080-1360 mm
Ağırlık/Service Weight	360 kg
Sürüş Tipi/Driving Type	Manuel
Kaldırma Tipi/Lifting Type	Manuel
Fren/Brake	Manuel
Teker Tipi/Wheel Type	Poliüretan

Manuel İstif Makinesi/Hand Stacker

Model/Model	SL-MS 1030 A
Kaldırma Kapasitesi/Capacity	1000 kg
Kaldırma Yüksekliği/Lifting Height	3000 mm
Yük Merkezi/Load Center	600 mm
Min. Çatal Yüksekliği/Min. Fork Height	75 mm
Makine Kapalı Yüksekliği/Lowered Mast Height	1770 mm
Çatal Uzunluğu/Fork Length	915 mm
Dıştan Dışa Çatal Genişliği/Overall Fork Width	210-800 mm
Dıştan Dışa Ayak Genişliği/Outer Width Of Legs	1080-1360 mm
Makinenin Uzunluğu/Overall Length	1480 mm
Makinenin Genişliği/Overall Width	1080-1360 mm
Ağırlık/Service Weight	385 kg
Sürüş Tipi/Driving Type	Manuel
Kaldırma Tipi/Lifting Type	Manuel
Fren/Brake	Manuel
Teker Tipi/Wheel Type	Poliüretan

İSTİF MAKİNESİ

STACKER

Yarı Akülü İstif Makinesi/Semi-Electric



Model/Model	SL-JDYC 1016
Kaldırma Kapasitesi/Capacity	1000 kg
Kaldırma Yüksekliği/Lifting Height	1600 mm
Yük Merkezi/Load Center	400 mm
Makine Kapalı Yüksekliği/Lowered Mast Height	2010 mm
Çatal Uzunluğu/Fork Length	1150 mm
Dıştan Dışa Çatal Genişliği/Overall Fork Width	31-660 mm
Dönme Yarıçapı/Turning Radius	1350 mm
Makinenin Uzunluğu/Overall Length	1500 mm
Makinenin Genişliği/Overall Width	850 mm
Kaldırma Motoru/Lifting Motor	1.5 kw
Akü/Battery	12/100 V/Ah
Ağırlık/Service Weight	275 kg
Sürüş Tipi/Driving Type	Manuel
Kaldırma Tipi/Lifting Type	Akülü
Teker Tipi/Wheel Type	Poliamid

İSTİF MAKİNESİ
STACKER

Yarı Akülü İstif Makinesi/Semi-Electric

Model/Model	DYC 1516	DYC 1520	DYC 1525	DYC 1530	DYC 1535	DYC 2016	DYC 2020	
Kaldırma Kapasitesi/Capacity	1500	1500	1500	1500	1500	2000	2000	kg
Kaldırma Yüksekliği/Lifting Height	1600	2000	2500	3000	3500	1600	1600	mm
Yük Merkezi/Load Center	400	400	400	400	400	400	400	mm
Makine Kapalı Yüksekliği/Lowered Mast Height	2060	1580	1830	2080	2330	2060	1580	mm
Çatal Uzunluğu/Fork Length	1150	1150	1150	1150	1150	1150	1150	mm
Dıştan Dışa Çatal Genişliği/Overall Fork Width	300-850	300-850	300-850	300-850	300-850	300-850	300-850	mm
Dönme Yarıçapı/Turning Radius	1350	1350	1350	1450	1450	1350	1350	mm
Makinenin Uzunluğu/Overall Length	1670	1660	1660	1660	1660	1670	1660	mm
Makinenin Genişliği/Overall Width	865	865	865	930	930	865	865	mm
Kaldırma Motoru/Lifting Motor	1.5	1.5	1.5	1.5	1.5	1.5	1.5	kw
Akü/Battery	12/120	12/120	12/120	12/120	12/120	12/120	12/120	V/Ah
Şarj Cihazı/Charger	12/15	12/15	12/15	12/15	12/15	12/15	12/15	V/Ah
Ağırlık/Service Weight	362	448	470	492	515	388	460	kg
Sürüş Tipi/Driving Type								Manuel
Kaldırma Tipi/Lifting Type								Akülü
Teker Tipi/Wheel Type								Poliamid

Farklı Kaldırma Yüksekliklerindeki Kapasiteler

Residual Capacity At Different Lifting Height

1.5 Ton

Yükseklik Lifting Height	Asıl Kapasite Actual Capacity
mm	kg
1600	1500
2000	1200
2500	1000
3000	800
3500	800
Yük Merkezi/Load Center	400 mm

2 Ton

Yükseklik Lifting Height	Asıl Kapasite Actual Capacity
mm	kg
1600	2000
2000	1500
Yük Merkezi/Load Center	400 mm



İSTİF MAKİNESİ

STACKER

İSTİF MAKİNESİ
STACKER



Akülü Rulo Taşıma Makinesi/Roll Transport

Model/Model	SL-RT 1010
Kaldırma Kapasitesi/Capacity	1000 kg
Max. Kaldırma Yüksekliği/Max.Lifting Height	1317 mm
Min. Kaldırma Yüksekliği/Min.Lifting Height	97 mm
Rulo Çapı/Reel Diameter	800-1400 mm
Yük Merkezi/Load Center	465 mm
Yük Tekerleri/Tyre Size Front	210 mm
Yürüyüş Tekerleri/Drive Wheel	80x68 mm
Ayaklar Arası Mesafe/Trac Width	930x258 mm
Makine Kapalı Yüksekliği/Lowered Mast Height	1608 mm
Makinenin Uzunluğu/Overall Length	1388 mm
Makinenin Genişliği/Overall Width	750 mm
Dönme Yarıçapı/Turning Radius	1200 mm
Yürüyüş Hızı (Yüklü/Yüksüz)/Travel Speed	4.5/3 km/h
Kaldırma Hızı (Yüklü/Yüksüz)/Lifting Speed	1.5/10 mm/s
İndirme Hızı (Yüklü/Yüksüz)/Lowering Speed	20/12 mm/s
Tırmanma Kabiliyeti (Yüklü/Yüksüz)/Gradient	10/4 %
Sürüş Tipi/Driving Type	Akülü/Battery Powered
Kaldırma Tipi/Lifting Type	Akülü/Battery Powered
Fren/Brake	Elektromanyetik
Yürüyüş Motoru/Travel Motor	DC 1.0 kw
Kaldırma Motoru/Lifting Motor	DC 2.2 kw
Akü/Battery	24/120 V/Ah
Ağırlık/Service Weight	320 kg

Çift Palet İstif Makinesi/Initial Lift



Model/Model	SL-1230 CPT
Kaldırma Kapasitesi/Capacity	1200 kg
Kaldırma Yüksekliği/Lifting Height	2930 mm
Yük Merkezi/Load Center	600 mm
Yürüyüş Tekerleri/Drive Wheel	230x75 mm
Yük Tekerleri/Tyre Size Front	85x70 mm
Makine Kapalı Yüksekliği/Lowered Mast Height	1970 mm
Serbest Kaldırma/Free Lift	100 mm
Çatal Uzunluğu/Fork Length	1150 mm
Makine Uzunluğu/Overall Length	1847 mm
Makine Genişliği/Overall Width	800 mm
Dönme Yarıçapı/Turning Radius	1510 mm
Koridor Genişliği (80x120 Palet)/Lengthways Pallet	2350 mm
Koridor Genişliği (100x120 Palet)/Lengthways Pallet	2378 mm
Yürüyüş Hızı (Yüklü/Yüksüz)/Travel Speed	5/5.5 km/h
Kaldırma Hızı (Yüklü/Yüksüz)/Lifting Speed	11/16 mm/s
İndirme Hızı (Yüklü/Yüksüz)/Lowering Speed	19/18 mm/s
Tırmanma Kabiliyeti (Yüklü/Yüksüz)/Gradient	8/16 %
Sürüş Tipi/Driving Type	Akülü/Battery Powered
Kaldırma Tipi/Lifting Type	Akülü/Battery Powered
Fren/Brake	Elektromanyetik
Yürüyüş Motoru/Travel Motor	1.1 kw
Kaldırma Motoru/Lifting Motor	2.2 kw
Akü/Battery	24/210 V/Ah
Ağırlık/Service Weight	940 kg

Geniş Ayak Akülü İstif Makinesi/Wide Leg



Model/Model	SL-GAS 1034
Kaldırma Kapasitesi / Capacity	1000 kg
Kaldırma Yüksekliği / Lifting Height	3440 mm
Yük Merkezi / Load Center	600 mm
Makine Kapalı Yüksekliği / Lowered Mast Height	2235 mm
Çatal Uzunluğu / Fork Length	1150 mm
Dönme Yarıçapı / Turning Radius	1485 mm
Makinenin Uzunluğu / Overall Length	1838 mm
Makinenin Genişliği / Overall Width	800 mm
Koridor Genişliği (80x120 Palet) / Lengthways Pallet	2300 mm
Koridor Genişliği (100x120 Palet) / Lengthways Pallet	2341 mm
Yürüyüş Motoru / Travel Motor	0.45 kw
Kaldırma Motoru / Lifting Motor	2.2 kw
Yürüyüş Hızı (Yüklü/Yüksüz) / Travel Speed	4.3 km/s
Kaldırma Hızı (Yüklü/Yüksüz) / Lifting Speed	11/16 mm/s
İndirme Hızı (Yüklü/Yüksüz) / Lowering Speed	13/11 mm/s
Akü / Battery	2x12/185 V/Ah
Ağırlık / Service Weight	786 kg
Sürüş Tipi / Driving Type	Akülü / Battery Powered
Kaldırma Tipi / Lifting Type	Akülü / Battery Powered
Fren / Brake	Elektromanyetik
Teker Tipi / Wheel Type	Poliüretan

Tam Akülü İstif Makinesi / Electric Stacker



Model/Model	SL-1216	SL-1229	SL-1232	SL-1236	
Kaldırma Kapasitesi / Capacity	1200	1200	1200	1200	kg
Kaldırma Yüksekliği / Lifting Height	1600	2900	3200	3600	mm
Yük Merkezi / Load Center	600	600	600	600	mm
Makine Kapalı Yüksekliği / Lowered Mast Height	1930	1930	2080	2280	mm
Çatal Uzunluğu / Fork Length	1150	1150	1150	1150	mm
Dönme Yarıçapı / Turning Radius	1350	1350	1350	1350	mm
Makine Uzunluğu / Overall Length	1710	1710	1710	1710	mm
Makine Genişliği / Overall Width	800	800	800	800	mm
Koridor Genişliği (80x120 Palet) / Lengthways Pallet	2145	2145	2145	2145	mm
Koridor Genişliği (100x120 Palet) / Lengthways Pallet	2197	2197	2197	2197	mm
Yürüyüş Motoru / Travel Motor	0.65	0.65	0.65	0.65	kw
Kaldırma Motoru / Lifting Motor	2.2	2.2	2.2	2.2	kw
Yürüyüş Hızı (Yüklü/Yüksüz) / Travel Speed	4.5	4.5	4.5	4.5	km/s
Kaldırma Hızı (Yüklü/Yüksüz) / Lifting Speed	11/16	11/16	11/16	11/16	mm/s
İndirme Hızı (Yüklü/Yüksüz) / Lowering Speed	13/11	13/11	13/11	13/11	mm/s
Ağırlık / Service Weight	595	610	620	630	kg
Akü / Battery	2x12/85V/Ah Jel Akü				
Sürüş Tipi / Driving Type	Akülü / Battery Powered				
Kaldırma Tipi / Lifting Type	Akülü / Battery Powered				
Fren / Brake	Elektromanyetik				
	Poliüretan				

* Tüm modeller için 24V/60Ah Lityum ION akü seçeneği bulunmaktadır.

* 24V/60Ah Lithium ION battery option is available for all models.

İSTİF MAKİNESİ

STACKER

İSTİF MAKİNESİ
STACKER



Tam Akülü İstif Makinesi/Electric Stacker



Model/Model	SL-1530	SL-1535	
Kaldırma Kapasitesi / Capacity	1500	1500	kg
Kaldırma Yüksekliği / Lifting Height	3000	3500	mm
Yük Merkezi / Load Center	600	600	mm
Makine Kapalı Yüksekliği / Lowered Mast Height	2090	2340	mm
Makine Açık Yüksekliği / Mast Extend Height	3560	4060	mm
Minimum Yükseklik / Lowered Height	90	90	mm
Çatal Uzunluğu / Fork Length	1150	1150	mm
Dönme Yarıçapı / Turning Radius	1342	1342	mm
Makinenin Uzunluğu / Overall Length	1748	1748	mm
Makinenin Genişliği / Overall Width	800	800	mm
Koridor Genişliği (80x120 Palet) / Lengthways Pallet	2218	2218	mm
Koridor Genişliği (100x120 Palet) / Lengthways Pallet	2173	2173	mm
Yürüyüş Motoru / Travel Motor	0.75	0.75	kw
Kaldırma Motoru / Lifting Motor	2.2	2.2	kw
Yürüyüş Hızı / Travel Speed	4.2	4.2	km/h
Kaldırma Hızı (Yüklü / Yüksüz) / Lifting Speed	9/16	9/16	mm/s
İndirme Hızı (Yüklü / Yüksüz) / Lowering Speed	19/11	19/11	mm/s
Tırmanma (Yüklü / Yüksüz) / Gradient	6/15	6/15	%
Akü / Battery	24/100 Jel	24/100 Jel	V/Ah
Ağırlık / Service Weight	490	490	kg
Sürüş Tipi / Driving Type	Akülü / Battery Powered		
Kaldırma Tipi / Lifting Type	Akülü / Battery Powered		
Fren / Brake	Elektromanyetik Poliüretan		

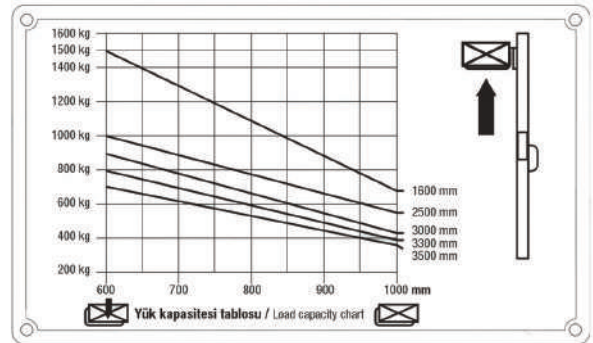
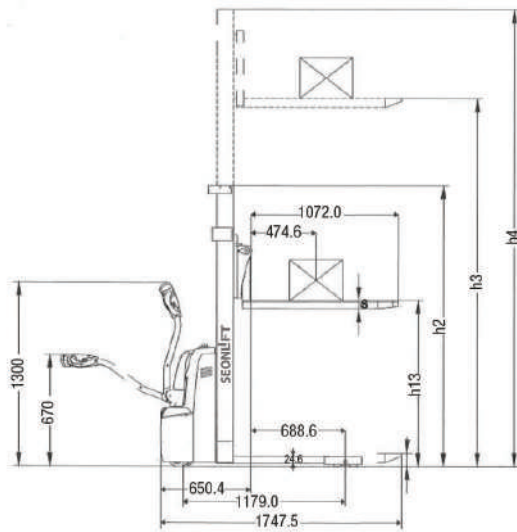

İSTİF MAKİNESİ

STACKER

Tam Akülü İstif Makinesi / Electric Stacker

Model/Model	SL-1545	SL-1636	SL-1646	SL-1663	SL-2045	
Kaldırma Kapasitesi / Capacity	1500	1600	1600	1600	2000	kg
Kaldırma Yüksekliği / Lifting Height	4500	3530	4530	6300	4500	mm
Serbest Kaldırma Yüksekliği / Free Lift	1660	1560	1520	2233	1660	mm
Yük Merkezi / Load Center	600	600	600	600	600	mm
Makine Kapalı Yüksekliği / Lowered Mast Height	2100	1800	2108	2728	2050	mm
Makine Açık Yüksekliği / Mast Extend Height	4998	4080	5080	6870	4998	mm
Çatal Uzunluğu / Fork Length	1150	1150	1150	1140	1150	mm
Dönme Yarıçapı / Turning Radius	1550	1510	1510	1575	1550	mm
Makinenin Uzunluğu / Overall Length	2022	1964	1964	1878	2022	mm
Makinenin Genişliği / Overall Width	795	820	820	900	795	mm
Koridor Genişliği (80x120 Palet) / Lengthways Pallet	2412	2393	2393	2138	2412	mm
Koridor Genişliği (100x120 Palet) / Lengthways Pallet	2435	2415	2415	22174	2435	mm
Yürüyüş Motoru / Travel Motor	1.5 AC	1.3 AC	1.3 AC	1.2 AC	1.5 AC	kw
Kaldırma Motoru / Lifting Motor	3	3.2	3.2	3	3	kw
Yürüyüş Hızı / Travel Speed	4.0/4.2	5.7/6	5.7/6	5.5/6	4.0/4.2	km/s
Kaldırma Hızı (Yüklü/Yüksüz) / Lifting Speed	80/210	50/130	50/130	10/120	80/210	mm/s
İndirme Hızı (Yüklü/Yüksüz) / Lowering Speed	152/160	160/200	160/200	90/130	152/160	mm/s
Ağırlık / Service Weight	1115	1293	1340	1203	1115	kg
Akü / Battery	24/210	24/270	24/270	24/315	24/210	V/Ah
Sürüş Tipi / Driving Type	Akülü / Battery Powered					
Kaldırma Tipi / Lifting Type	Akülü / Battery Powered					
Fren / Brake	Elektromanyetik Poliüretan					

Farklı Kaldırma Yüksekliklerindeki Kapasiteler

Residual Capacity At Different Lifting Height

1.6 Ton

Yükseklik Lifting Height	Asıl Kapasite Actual Capacity
mm	kg
2500	1600
2900	1400
3200	1200
3600	1000
4300	900
4600	800
Yük Merkezi / Load Center	600 mm

2 Ton

Yükseklik Lifting Height	Asıl Kapasite Actual Capacity
mm	kg
2500	2000
2900	1800
3200	1600
3600	1400
4500	1200
Yük Merkezi / Load Center	600 mm



Tam Akülü İstif Makinesi / Electric Stacker

Model/Model	SL-1534 P	SL-1555 P	SL-1646 P	SL-1655 P	SL-2029 P	
Kaldırma Kapasitesi / Capacity	1500	1500	1600	1600	2000	kg
Kaldırma Yüksekliği / Lifting Height	3400	5500	4515	5500	2815	mm
Serbest Kaldırma Yüksekliği / Free Lift	1120	1875	-	-	-	mm
Yük Merkezi / Load Center	600	600	600	600	600	mm
Makine Kapalı Yüksekliği / Lowered Mast Height	1726	2475	2102	2400	2080	mm
Makine Açık Yüksekliği / Mast Extend Height	3925	6060	5112	6150	3488	mm
Çatal Uzunluğu / Fork Length	1150	1150	1150	1150	1150	mm
Dönme Yarıçapı / Turning Radius	1440	1717	1650	1620	1725	mm
Makinenin Uzunluğu / Overall Length	1983	2110	1995	1984	2083	mm
Makinenin Genişliği / Overall Width	910	1000	1050	1050	1000	mm
Koridor Genişliği (80x120 Palet) / Lengthways Pallet	2250	2519	2500	2398	2572	mm
Koridor Genişliği (100x120 Palet) / Lengthways Pallet	2310	2575	2537	2458	2613	mm
Yürüyüş Motoru / Travel Motor	1.3 AC	1.3 AC	1.3 AC	1.5 AC	1.3 AC	kw
Kaldırma Motoru / Lifting Motor	3	3	3	4.8	3	kw
Yürüyüş Hızı / Travel Speed	6	6	6	3.4	6	km/s
Kaldırma Hızı (Yüklü/Yüksüz) / Lifting Speed	105	140	100	74	110	mm/s
İndirme Hızı (Yüklü/Yüksüz) / Lowering Speed	150	212	140	95	160	mm/s
Ağırlık / Service Weight	1065	1650	1465	1410	1460	kg
Akü / Battery	24/210	24/350	24/280	24/175	24/270	V/Ah
Sürüş Tipi / Driving Type	Akülü / Battery Powered					
Kaldırma Tipi / Lifting Type	Akülü / Battery Powered					
Fren / Brake	Elektromanyetik Poliüretan					

Farklı Kaldırma Yüksekliklerindeki Kapasiteler

Residual Capacity At Different Lifting Height

1.6 Ton

Yükseklik Lifting Height	Asıl Kapasite Actual Capacity
mm	kg
2500	1600
2900	1400
3200	1200
3600	1000
4300	900
4600	800
5500	700
Yük Merkezi / Load Center	600 mm

2 Ton

Yükseklik Lifting Height	Asıl Kapasite Actual Capacity
mm	kg
2500	2000
2900	1800
Yük Merkezi / Load Center	600 mm



İSTİF MAKİNESİ

STACKER

Denge Ağırlıklı İstif Makinesi/Pedestrian

Model/Model	SL-0830 DA	SL-1545 DA	SL-2045 DA	
Kaldırma Kapasitesi/Capacity	800	1500	2000	kg
Kaldırma Yüksekliği/Lifting Height	3000	4500	4500	mm
Serbest Kaldırma Yüksekliği/Free Lift	-	1600	1155	mm
Yük Merkezi/Load Center	500	600	500	mm
Makine Kapalı Yüksekliği/Lowered Mast Height	1995	2196	2100	mm
Makine Açık Yüksekliği/Mast Extend Height	3600	5685	5435	mm
Çatal Uzunluğu/Fork Length	1070	1150	1070	mm
Dönme Yarıçapı/Turning Radius	1300	1720	1750	mm
Makinenin Uzunluğu/Overall Length	2420	2160	2990	mm
Makinenin Genişliği/Overall Width	875	1184	1090	mm
Koridor Genişliği (80x120 Palet)/Lengthways Pallet	2850	2740	3180	mm
Koridor Genişliği (100x120 Palet)/Lengthways Pallet	2740	2805	3300	mm
Yürüyüş Motoru/Travel Motor	0.75	2.6 AC	2.5 AC	kw
Kaldırma Motoru/Lifting Motor	2	3	3	kw
Yürüyüş Hızı/Travel Speed	3.0/3.5	5.5/6	6/10	km/s
Kaldırma Hızı (Yüklü/Yüksüz)/Lifting Speed	145/215	50/110	100/140	mm/s
İndirme Hızı (Yüklü/Yüksüz)/Lowering Speed	105/150	120/160	95/100	mm/s
Ağırlık/Service Weight	1180	2250	2800	kg
Akü/Battery	24/100	24/400	24/270	V/Ah
Sürüş Tipi/Driving Type	Akülü/Battery Powered			
Kaldırma Tipi/Lifting Type	Akülü/Battery Powered			
Fren/Brake	Elektromanyetik			
	Poliüretan			



CURTIS
Technology



Çatal Tilti
Fork Tilting



Yüksek Kapasiteli Akü
High Capacity Battery



Reach Mast





Elektrikli Çekici/Electric Towing Tractor

Model/Model	SL-EC 02	SL-EC 03	SL-EC 04	SL-EC 05	
Yük Kapasitesi/Load Capacity	1000	-	-	4000	kg
Kullanım Şekli/Operating Type	Ayakta	Oturmalı	Ayakta	Ayakta	
Kaldırma Yüksekliği/Lift Height	-	-	-	170	mm
Çekme Kapasitesi/Rated Drawbar Pull	200	1470	750	-	N
Max. Çekiş Gücü/Max. Traction	-	4410	3000	-	(kgf)
Max. Çekilen Ağırlık/Traction Weight	-	6000	3000	-	N
Tekerlek Mesafesi/Wheel Base	325	1350	-	-	mm
Teker Türü/Wheel Type	Poliüretan	Lastik	Poliüretan	Poliüretan	
Teker Ölçüsü (Ön)/Tire Size (Front)	250x80	3.50-5-6PR	-	210x75	mm
Teker Ölçüsü (Arka)/Tire Size (Rear)	75x32	4.00-8-6PR	-	85x145	mm
Teker Sayısı/Number Of Wheels	2x+2/-	2/2x	1x/2/2	1x+2/2	
Teker Arası Mesafe (Ön/Arka)/Track Width (Front/Rear)	185/380	260/860	-	-	mm
Kontrol Kolu Yüksekliği/Height Of Tiller	750/1250	-	-	-	mm
Makinenin Uzunluğu/Overall Length	810	2000	1373	1750	mm
Makinenin Genişliği/Overall Width	490	960	800	850	mm
Yerden Yükseklik/Ground Clearance	38	100	-	30	mm
Çeki Oku Yüksekliği/Towing Coupling Height	-	-	-	205	mm
Dönme Yarıçapı/Turning Radius	475	1845	1150	1700	mm
Kanca Uzunluğu/Hook Length	-	136	136	-	mm
Kanca Yüksekliği/Hook Height	-	-	-	-	mm
Yürüyüş Motoru/Travel Motor	0.3	4.0	1.5	1.5	kw
Yürüyüş Hızı/Travel Speed	4.2/4.5	17/7	7.5/6	7/8	km/s
Tırmanma Kabiliyeti/Gradeability	-	30	15	-	%
Kol Çekim Kuvveti (Min.-Max.)/Drawbar Pull	450/-	-	-	-	N
Ağırlık/Service Weight	62	1150	660	650	kg
Akü/Battery	24/24	48/320	24/240	24/165	V/Ah
Sürüş Tipi/Driving Type	Akülü	Akülü	Akülü	Akülü	
Fren/Brake	Elektromanyetik				



SL-EC 02



SL-EC 03



SL-EC 04



SL-EC 05

PLATFORM

TABLE TRUCK



SATIŞ
SALES



SERVİS
SERVICE



KİRALAMA
RENT



İKİNCİ EL
SECOND HAND

SEONLIFT

PLATFORM

TABLE TRUCK



Platform/Truck

Model/Model	SL-MP 15
Kaldırma Kapasitesi/Capacity	150 kg
Min. Tabla Yüksekliği/Min. Table Height	220 mm
Max. Tabla Yüksekliği/Max. Table Height	720 mm
Platform Genişliği/Platform Width	450 mm
Platform Uzunluğu/Platform Length	700 mm
Ön Teker Ölçüsü/Tyre Size Front	100x25 mm
Arka Teker Ölçüsü/Tyre Size Rear	100x25 mm
Ağırlık/Service Weight	46 kg
Teker Tipi/Wheel Type	Poliüretan



Platform/Truck

Model/Model	SL-MP 50
Kaldırma Kapasitesi/Capacity	500 kg
Min. Tabla Yüksekliği/Min. Table Height	285 mm
Max. Tabla Yüksekliği/Max. Table Height	880 mm
Platform Genişliği/Platform Width	500 mm
Platform Uzunluğu/Platform Length	815 mm
Ön Teker Ölçüsü/Tyre Size Front	125x40 mm
Arka Teker Ölçüsü/Tyre Size Rear	125x40 mm
Ağırlık/Service Weight	81 kg
Teker Tipi/Wheel Type	Poliüretan



Platform/Truck

Model/Model	SL-MP 100
Kaldırma Kapasitesi/Capacity	1000 kg
Min. Tabla Yüksekliği/Min. Table Height	380 mm
Max. Tabla Yüksekliği/Max. Table Height	990 mm
Platform Genişliği/Platform Width	510 mm
Platform Uzunluğu/Platform Length	1016 mm
Ön Teker Ölçüsü/Tyre Size Front	125x50 mm
Arka Teker Ölçüsü/Tyre Size Rear	125x50 mm
Ağırlık/Service Weight	140 kg
Teker Tipi/Wheel Type	Poliüretan

PLATFORM TABLE TRUCK



Platform/Table Truck

Model/Model	SL-MP 150
Kaldırma Kapasitesi/Capacity	1500 kg
Min. Tabla Yüksekliği/Min. Table Height	420 mm
Max. Tabla Yüksekliği/Max. Table Height	1000 mm
Platform Genişliği/Platform Width	610 mm
Platform Uzunluğu/Platform Length	1220 mm
Ön Teker Ölçüsü/Tyre Size Front	150x50 mm
Arka Teker Ölçüsü/Tyre Size Rear	150x50 mm
Ağırlık/Service Weight	135 kg
Teker Tipi/Wheel Type	Poliüretan



Platform/Table Truck

Model/Model	SL-MPD 35
Kaldırma Kapasitesi/Capacity	350 kg
Min. Tabla Yüksekliği/Min. Table Height	355 mm
Max. Tabla Yüksekliği/Max. Table Height	1300 mm
Platform Genişliği/Platform Width	500 mm
Platform Uzunluğu/Platform Length	910 mm
Ön Teker Ölçüsü/Tyre Size Front	125x40 mm
Arka Teker Ölçüsü/Tyre Size Rear	125x40 mm
Ağırlık/Service Weight	105 kg
Teker Tipi/Wheel Type	Poliüretan



Platform/Table Truck

Model/Model	SL-MPD 70
Kaldırma Kapasitesi/Capacity	700 kg
Min. Tabla Yüksekliği/Min. Table Height	445 mm
Max. Tabla Yüksekliği/Max. Table Height	1500 mm
Platform Genişliği/Platform Width	610 mm
Platform Uzunluğu/Platform Length	1220 mm
Ön Teker Ölçüsü/Tyre Size Front	125x40 mm
Arka Teker Ölçüsü/Tyre Size Rear	125x40 mm
Ağırlık/Service Weight	195 kg
Teker Tipi/Wheel Type	Poliüretan

PLATFORM

TABLE TRUCK



Paslanmaz Çelik Platform/Stainless

Model/Model	SL-MPI 10	SL-MPI 20	
Kaldırma Kapasitesi/Capacity	100	200	kg
Platform Ölçüsü/Platform Size	700x450	830x500	mm
Platform Yüksekliği/Platform Height	265-755	330-910	mm
El Yüksekliği/Hand Height	1000	1000	mm
Tekerlek Çapı/Wheel Diameter	100	125	mm
Toplam Boyut/Overall Size	450x950	500x1010	mm
Ayak Pedalı/Foot Pedal	20	28	mm
Ağırlık/Service Weight	40	78	kg
Teker Tipi/Wheel Type	Poliüretan	Poliüretan	



Açılı Platform/Lift&Tilt Table

Model/Model	SL-MPA 80	
Kaldırma Kapasitesi/Capacity	800	kg
Min. Tabla Yüksekliği/Min. Table Height	440	mm
Max. Tabla Yüksekliği/Max. Table Height	1000	mm
Platform Genişliği/Platform Width	520	mm
Platform Uzunluğu/Platform Length	830	mm
Ön Teker Ölçüsü/Tyre Size Front	150x40	mm
Arka Teker Ölçüsü/Tyre Size Rear	150x40	mm
Ağırlık/Service Weight	145	kg
Teker Tipi/Wheel Type	Poliüretan	



Konveyör Platform/Conveyor Truck

Model/Model	SL-MPK 100	
Kaldırma Kapasitesi/Capacity	1000	kg
Min. Tabla Yüksekliği/Min. Table Height	647	mm
Max. Tabla Yüksekliği/Max. Table Height	1140	mm
Platform Genişliği/Platform Width	550	mm
Platform Uzunluğu/Platform Length	1006	mm
Ön Teker Ölçüsü/Tyre Size Front	150x40	mm
Arka Teker Ölçüsü/Tyre Size Rear	150x40	mm
Ağırlık/Service Weight	172	kg
Teker Tipi/Wheel Type	Poliüretan	



Yarı Akülü Platform/Semi Electric Table Truck

Model/Model	SL-MPSB 35
Kaldırma Kapasitesi/Capacity	350 kg
Min. Tabla Yüksekliği/Min. Table Height	370 mm
Max. Tabla Yüksekliği/Max. Table Height	1300 mm
Platform Genişliği/Platform Width	500 mm
Platform Uzunluğu/Platform Length	910 mm
Ön Teker Ölçüsü/Tyre Size Front	125x40 mm
Arka Teker Ölçüsü/Tyre Size Rear	125x40 mm
Ağırlık/Service Weight	142 kg
Kaldırma Motoru/Lifting Motor	0.8 kw
Akü/Battery	2x12/15 V/Ah
Teker Tipi/Wheel Type	Poliüretan



Yarı Akülü Platform/Semi Electric Table Truck

Model/Model	SL-MPSB 75
Kaldırma Kapasitesi/Capacity	750 kg
Min. Tabla Yüksekliği/Min. Table Height	420 mm
Max. Tabla Yüksekliği/Max. Table Height	970 mm
Platform Genişliği/Platform Width	510 mm
Platform Uzunluğu/Platform Length	1000 mm
Ön Teker Ölçüsü/Tyre Size Front	147x50 mm
Arka Teker Ölçüsü/Tyre Size Rear	150x48 mm
Ağırlık/Service Weight	160 kg
Kaldırma Motoru/Lifting Motor	0.8 kw
Akü/Battery	2x12/24 V/Ah
Teker Tipi/Wheel Type	Poliüretan



Aküülü Platform/Electric Table Truck

Model/Model	SL-MPB 80
Kaldırma Kapasitesi/Capacity	800 kg
Min. Tabla Yüksekliği/Min. Table Height	520 mm
Max. Tabla Yüksekliği/Max. Table Height	1850 mm
Platform Genişliği/Platform Width	610 mm
Platform Uzunluğu/Platform Length	1020 mm
Ön Teker Ölçüsü/Tyre Size Front	200x50 mm
Arka Teker Ölçüsü/Tyre Size Rear	200x50 mm
Ağırlık/Service Weight	293 kg
Kaldırma Motoru/Lifting Motor	0.8 kw
Yürüyüş Motoru/Traveling Motor	0.4 kw
Akü/Battery	2x12/40 V/Ah
Teker Tipi/Wheel Type	Poliüretan

PLATFORM TABLE TRUCK



Elektrikli Sabit Platform/Fixed Platform

Model/Model	SL-ESP 2.0	SL-ESP 3.0	SL-ESP 4.0	
Kaldırma Kapasitesi/Capacity	1000	3000	2000	kg
Platform Kapalı Yük./Min. Platform Height	190	220	220	mm
Max. Tabla Yüksekliği/Max. Table Height	1010	1020	1010	mm
Platform Genişliği/Platform Width	800	800	800	mm
Platform Uzunluğu/Platform Length	1300	1300	1300	mm
Kaldırma Motoru/Lifting Motor	0.75	1.5	0.75	mm
Voltaj/Voltage	380	380	380	V
Ağırlık/Service Weight	220	320	280	kg
Güç/Power	Elektrik	Elektrik	Elektrik	

Elektrikli Sabit Platform/Fixed Platform



Model/Model	SL-ESP 1004	SL-ESP 2004	SL-ESP 4002	SL-ESP 4004	
Kaldırma Kapasitesi/Capacity	1000	2000	4000	4000	kg
Platform Kapalı Yük./Min. Platform Height	240	250	240	300	mm
Max. Tabla Yüksekliği/Max. Table Height	1300	1300	1050	1400	mm
Platform Genişliği/Platform Width	1000	1000	1200	1200	mm
Platform Uzunluğu/Platform Length	1700	1700	2000	2000	mm
Kaldırma Motoru/Lifting Motor	1.1	1.5	2.2	2.2	mm
Voltaj/Voltage	380	380	380	380	V
Ağırlık/Service Weight	210	300	405	490	kg
Güç/Power	Elektrik	Elektrik	Elektrik	Elektrik	

Elektrikli Sabit UPlatform/Fixed U Platform



Model/Model	SL-ESP U	
Kaldırma Kapasitesi/Capacity	1000	kg
Platform Kapalı Yük./Min. Platform Height	80	mm
Max. Tabla Yüksekliği/Max. Table Height	760	mm
Platform Genişliği/Platform Width	1140	mm
Platform Uzunluğu/Platform Length	1450	mm
Kaldırma Motoru/Lifting Motor	0.75	mm
Voltaj/Voltage	380	V
Ağırlık/Service Weight	235	kg
Güç/Power	Elektrik	



Elektrikli Sabit Platform/Fixed Platform

Model/Model	SL-HD 1000	SL-HD 2000	SL-HD 4000	
Kaldırma Kapasitesi/Capacity	1000	2000	4000	kg
Platform Kapalı Yük./Min. Platform Height	305	360	400	mm
Max. Tabla Yüksekliği/Max. Table Height	1780	1780	2050	mm
Platform Genişliği/Platform Width	820	850	1200	mm
Platform Uzunluğu/Platform Length	1300	1300	1700	mm
Kaldırma Motoru/Lifting Motor	1.1	1.5	2.2	mm
Voltaj/Voltage	380	380	380	V
Ağırlık/Service Weight	210	295	520	kg
Güç/Power	Elektrik	Elektrik	Elektrik	



Elektrikli Sabit Platform/Fixed Platform

Model/Model	SL-HT 1000	SL-HT 2000	
Kaldırma Kapasitesi/Capacity	1000	2000	kg
Platform Kapalı Yük./Min. Platform Height	470	560	mm
Max. Tabla Yüksekliği/Max. Table Height	3000	3000	mm
Platform Genişliği/Platform Width	1000	1000	mm
Platform Uzunluğu/Platform Length	1700	1700	mm
Kaldırma Motoru/Lifting Motor	2.2	2.2	mm
Voltaj/Voltage	380	380	V
Ağırlık/Service Weight	450	750	kg
Güç/Power	Elektrik	Elektrik	



Elektrikli Sabit Platform/Fixed Platform

Model/Model	SL-HW 2000	
Kaldırma Kapasitesi/Capacity	2000	kg
Platform Kapalı Yük./Min. Platform Height	850	mm
Max. Tabla Yüksekliği/Max. Table Height	4200	mm
Platform Genişliği/Platform Width	1500	mm
Platform Uzunluğu/Platform Length	2500	mm
Kaldırma Motoru/Lifting Motor	3.0	mm
Voltaj/Voltage	380	V
Ağırlık/Service Weight	1500	kg
Güç/Power	Elektrik	

PERSONEL YÜKSELTİCİ

AERIAL WORK
PLATFORM



SATIŞ
SALES



SERVİS
SERVICE



KİRALAMA
RENT



İKİNCİ EL
SECOND HAND

SEONLIFT®

PERSONEL YÜKSELTİCİ

AERIAL WORK PLATFORM



Alüminyum Tek Direk/Aluminium Single Mast

Model/Model	SL-ATDP 8.0
Platform Kapasitesi/Platform Capacity	125 kg
Maksimum Personel Sayısı/Max. Occupants	1
Platform Yüksekliği/Platform Floor Height	8 m
Çalışma Yüksekliği/Working Height	10 m
Makinenin Kapalı Yüksekliği/Overall Height	1.92 m
Makine Genişliği/Overall Width	0.78 m
Makine Uzunluğu/Overall Length	1.42 m
Platform Genişliği/Platform Width	0.66 m
Platform Uzunluğu/Platform Length	0.69 m
Zemin Açıklığı/Ground Clearance	50 mm
Kaldırma-İndirme Hızı/Up-Down Speed	0.36-0.33 m/s
Sürüş Tipi/Driving Type	Manuel
Kaldırma Tipi/Lifting Type	Akülü
Ağırlık/Service Weight	401 kg



SL-ATDP

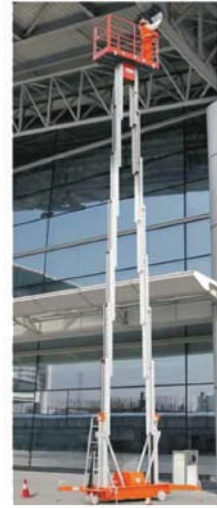

SL-ACDP

Alüminyum Çift Direk/Aluminium Dual Mast

Model/Model	SL-ACDP 10.0
Platform Kapasitesi/Platform Capacity	200 kg
Maksimum Personel Sayısı/Max. Occupants	2
Platform Yüksekliği/Platform Floor Height	10 m
Çalışma Yüksekliği/Working Height	12 m
Makinenin Kapalı Yüksekliği/Overall Height	1.86 m
Makine Genişliği/Overall Width	0.82 m
Platform Genişliği/Platform Width	0.66 m
Platform Uzunluğu/Platform Length	1.28 m
Zemin Açıklığı/Ground Clearance	80 mm
Kaldırma-İndirme Hızı/Up-Down Speed	0.70-0.46 m/s
Sürüş Tipi/Driving Type	Manuel
Kaldırma Tipi/Lifting Type	Akülü
Ağırlık/Service Weight	770 kg

PERSONEL YÜKSELTİCİ

AERIAL WORK PLATFORM

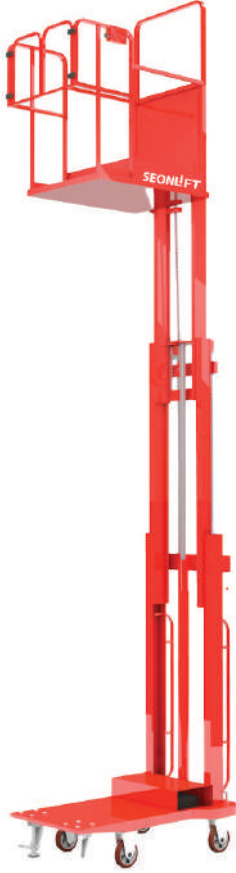

Yarı Akülü Raf Yerleştirme / Semi Electrical Aerial Order Picker

Model/Model	SL-RY 3.3	SL-RY 4.5	
Kaldırma Kapasitesi / Capacity	200	200	kg
Maksimum Personel Sayısı / Max. Occupants	1	1	
Platform Yüksekliği / Platform Floor Height	3300	4500	mm
Çalışma Yüksekliği / Working Height	5300	6500	mm
Makinenin Kapalı Yüksekliği / Overall Height	2130	2230	mm
Makine Genişliği / Overall Width	740	740	mm
Makine Uzunluğu / Overall Length	1455	1455	mm
Platform Genişliği / Platform Width	600	600	mm
Platform Uzunluğu / Platform Length	640	640	mm
Dönme Yarıçapı / Turning Radius	1500	1500	mm
Teker Ölçüsü / Wheel Size	230x80	230x80	mm
Kaldırma Motoru / Lifting Motor	0.8	0.8	kW
Tırmanma / Gradeability	15	15	%
Zemin Açıklığı / Ground Clearance	40	40	mm
Akü / Battery	12/85	12/85	V/Ah
Sürüş Tipi / Driving Type	Manuel	Manuel	
Kaldırma Tipi / Lifting Type	Akülü / Battery Powered	Akülü / Battery Powered	
Ağırlık / Service Weight	275	340	kg



Sipariş Toplama Aracı / Order Picker Platform

Model/Model	SL-RY 3.3	SL-ST 4.5	
Kaldırma Kapasitesi / Capacity	300	300	kg
Maksimum Personel Sayısı / Max. Occupants	1	1	
Platform Yüksekliği / Platform Floor Height	3300	4500	mm
Çalışma Yüksekliği / Working Height	5300	6500	mm
Makinenin Kapalı Yüksekliği / Overall Height	2130	2230	mm
Makine Genişliği / Overall Width	700	700	mm
Makine Uzunluğu / Overall Length	1530	1530	mm
Platform Genişliği / Platform Width	600	600	mm
Platform Uzunluğu / Platform Length	640	640	mm
Dönme Yarıçapı / Turning Radius	1500	1500	mm
Teker Ölçüsü / Wheel Size	230x80	230x80	mm
Kaldırma Motoru / Lifting Motor	1.6	1.6	kW
Sürüş Motoru / Traveling Motor	0.5	0.5	kW
Yürüyüş Hızı / Traveling Speed	4	4	km/s
Tırmanma / Gradeability	25	25	%
Zemin Açıklığı / Ground Clearance	40	40	mm
Akü / Battery	2x12/120	2x12/120	V/Ah
Sürüş Tipi / Driving Type	Akülü / Battery Powered	Akülü / Battery Powered	
Kaldırma Tipi / Lifting Type	Akülü / Battery Powered	Akülü / Battery Powered	
Ağırlık / Service Weight	460	540	kg

PERSONEL YÜKSELTİCİ

AERIAL WORK PLATFORM



LCD ÖN PANEL EKRANI
(4 FARKLI HIZ SEÇİMİ)



ERGONOMİK BUTONLAR
KUMANDA



PERSONEL YÜKSELTİCİ
AERIAL WORK PLATFORM



**Yük arabası standart olmayıp opsiyonel aksesuardır.
Çekilecek malzemeye göre özel olarak tasarlanabilir.**

PERSONEL YÜKSELTİCİ

AERIAL WORK PLATFORM



Akülü Makaslı Platform Powered Scissor Aerial Work Platform

Model/Model	SL-AMP 06	
Platform Kapasitesi / Platform Capacity	230	kg
Platform Uzatma Kapasite / S.W.L On Extension	120	kg
Maksimum Personel Sayısı / Max. Occupants	2/1	
Platform Yüksekliği / Platform Floor Height	5.8	m
Çalışma Yüksekliği / Working Height	7.8	m
Makinenin Yüksekliği / Overall Height	2.18	m
Makine Genişliği / Overall Width	0.76	m
Makine Uzunluğu / Overall Length	1.84	m
Tırmanma Kabiliyeti / Gradeability	25	%
Aks Açıklığı / Wheelbase	1.35	m
Dönme Yarıçapı / Turning Radius	1.55	m
Akü / Battery	4x6/180	V/Ah
Kaldırma Motoru / Lifting Motor	3.3	kW
Lastik Ölçüsü / Wheel Size	323x100	
Sürüş Tipi / Driving Type	Akülü / Battery Powered	
Kaldırma Tipi / Lifting Type	Akülü / Battery Powered	
Ağırlık / Service Weight	1480	kg



Akülü Makaslı Platform Powered Scissor Aerial Work Platform

Model/Model	SL-AMP 10	
Platform Kapasitesi / Platform Capacity	320	kg
Platform Uzatma Kapasite / S.W.L On Extension	120	kg
Maksimum Personel Sayısı / Max. Occupants	2/1	
Platform Yüksekliği / Platform Floor Height	10	m
Çalışma Yüksekliği / Working Height	12	m
Makinenin Yüksekliği / Overall Height	2.46	m
Makine Genişliği / Overall Width	1.15	m
Makine Uzunluğu / Overall Length	2.40	m
Tırmanma Kabiliyeti / Gradeability	30	%
Aks Açıklığı / Wheelbase	1.85	m
Dönme Yarıçapı / Turning Radius	2.20	m
Akü / Battery	4x6/240	V/Ah
Kaldırma Motoru / Lifting Motor	3.3	kW
Lastik Ölçüsü / Wheel Size	381x129	
Sürüş Tipi / Driving Type	Akülü / Battery Powered	
Kaldırma Tipi / Lifting Type	Akülü / Battery Powered	
Ağırlık / Service Weight	2820	kg

PERSONEL YÜKSELTİCİ

AERIAL WORK PLATFORM



Akülü Makaslı Platform

Powered Scissor Aerial Work Platform

Model/Model	SL-AMP 12
Platform Kapasitesi / Platform Capacity	320 kg
Platform Uzatma Kapasite / S.W.L On Extension	120 kg
Maksimum Personel Sayısı / Max. Occupants	2/1
Platform Yüksekliği / Platform Floor Height	10 m
Çalışma Yüksekliği / Working Height	12 m
Makinenin Yüksekliği / Overall Height	2.46 m
Makine Genişliği / Overall Width	1.15 m
Makine Uzunluğu / Overall Length	2.40 m
Tırmanma Kabiliyeti / Gradeability	30 %
Aks Açıklığı / Wheelbase	1.85 m
Dönme Yarıçapı / Turning Radius	2.20 m
Akü / Battery	4x6/240 V/Ah
Kaldırma Motoru / Lifting Motor	3.3 kW
Lastik Ölçüsü / Wheel Size	381x129
Sürüş Tipi / Driving Type	Akülü / Battery Powered
Kaldırma Tipi / Lifting Type	Akülü / Battery Powered
Ağırlık / Service Weight	2820 kg



Standart Özellikler

- * Deltatech ve Curtis Kontrol Sistemi
- * Danfoss Yürüyüş Grubu
- * Maksimum Yükseklikte Yürüyüş
- * Acil Durum Stop Butonu
- * Alarmlı Eğim Uyarı Sensörü
- * Çalışma Alanında Priz Girişi
- * Tüm Hareketlerde Sesli İkaz
- * Son Teknoloji Kontrol Ekranı
- * Ergonomik Yapısı İle Kolay Ve Güvenli Kullanım

Standard Specifications

- * Deltatech and Curtis Control System
- * Danfoss Drive System
- * Maximum Height Driving
- * Emergency Stop Button
- * Tilt Warning Sensor with Alarm
- * Socket Recess in Work Area
- * Audible Warning in All Movements
- * Latest Technology Control Screen
- * Easy and Safe Use with Ergonomic Structure

VİNÇ VE CERASKAL HOIST



SATIŞ
SALES



SERVİS
SERVICE



KİRALAMA
RENT



İKİNCİ EL
SECOND HAND

SEONLIFT®

Zincirli Vinç/Chain Hoist

Model Model	Kapasite Capacity t	Standart Kaldırma Standard lift m	Yük Zinciri Load Chain		Tam Yük Kuvveti Force of Full Load N	Ağırlık Weight kg	Ekstra Ağırlık Extra weight per meter of extra lift kg
			Donam No. of Falls	Ölçüler Dimensions mm			
VD 1T	1.0	3	1	6x8	250	15	1.6
VD 1.5T	1.5	3	1	7.1x21	265	17	1.9
VD 2T	2.0	3	1	8x34	335	20.1	2.2
VD 3T	3.0	3	1	10x30	372	34	3.0
VD 5T	5.0	3	2	9x27	360	45	4.6
VD 10T	10	3	4	10x30	380	79.1	9.6

- Japon teknolojisi kullanılarak imal edilmiş ceraskalarda çelik alaşım sayesinde güvenlik ve çeviklik sağlanmıştır.
· In chain hoists manufactured using Japanese technology, safety and agility are ensured through a steel alloy structure.
- Grade 80 özelliğindeki yük zinciri sayesinde güvenli ve uzun soluklu kullanım imkanı sağlamaktadır.
· The Grade 80 load chain offers safe and long-lasting performance.
- Düşük güç uygulaması ile yüksek verimlilik sağlayan ceraskalarda, çift zincir kılavuzu ve iğne rulman uygulamaları da opsiyonel olarak sunulmaktadır.
· These hoists provide high efficiency with minimal manual effort, and optional features such as a double chain guide and needle bearing system are also available.
- Nükleer santrallerde, enerji üretim tesislerinde vb. ağır sanayide kullanıma uygundur.
· They are suitable for use in heavy industries such as nuclear power plants, energy production facilities, and similar demanding environments.



Ölçüler/Main Dimension

Model Model	A mm	B mm	C mm	D mm	H mm
VD 1T	149	153	29	41	352
VD 1.5T	176	173	35	51	385
VD 2T	176	173	35	51	385
VD 3T	231	185	39	49	445
VD 5T	249	185	49	67	615
VD 10T	463	185	54	75	765

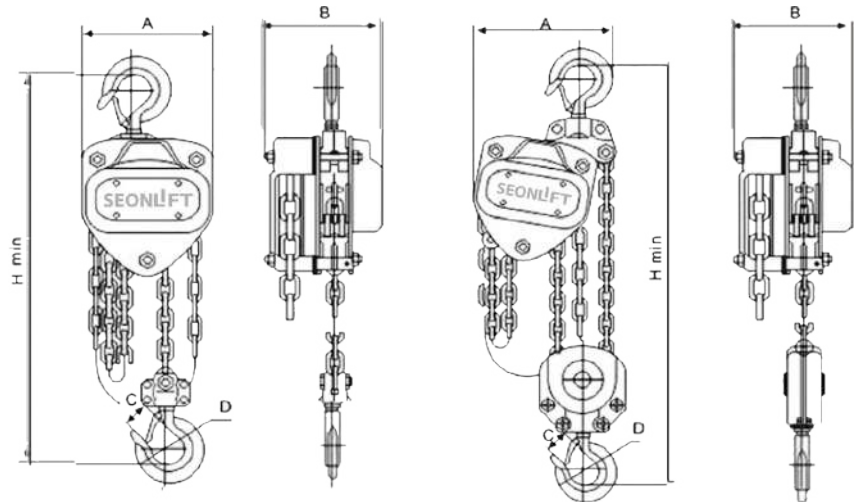

Zincirli Çektirme/Lever Hoist

Model Model	Kapatisse Capacity t	Standart Kaldırma Standard lift m/min	Test Yüğü Test load kN	Zincir Çapı Dia of Chain mm	Tam Yüğü Kuvveti Force of Full Load N	Ağırlık Weight kg
0.75 Ton	0.75	1.5	0.94	6	148	6.6
1.5 Ton	1.5	1.5	1.88	8	216	11.65
3 Ton	3	1.5	3.75	10	336	21.1
6 Ton	6	1.5	7.5	10	345	23.7

• 8 metre çalışma yüksekliğine sahip zincirli çektirme yer altı işlerinde kullanıma uygundur. Kaldırma yüksekliği 3 metreden 100 metreye kadar özelleştirilebilir.

• The chain hoist with an 8-meter working height is suitable for use in underground operations. The lifting height can be customized from 3 meters up to 100 meters.

• Dört avantajı vardır:

• It offers four main advantages:

• Kullanımı kolaydır.

• Easy to operate.

• Düzenli yağlama ile bakımı kolaydır.

• Low maintenance with regular lubrication.

• Kolay erişilebilir düzene sahiptir.

• Accessible and user-friendly design.

• Fabrikalar, madenler, şantiyeler, iskeleler, rıhtımlar, depolar vb. birçok farklı tesiste kullanılabilir.

• Suitable for a wide range of facilities including factories, mines, construction sites, scaffolding, docks, and warehouses



Ölçüler/Main Dimension

Model Model	A mm	B mm	H mm	L mm	K mm
0.75 Ton	155	128	310	240	28
1.5 Ton	170	147	350	365	36
3 Ton	198	182	470	365	47
6 Ton	198	230	590	365	49

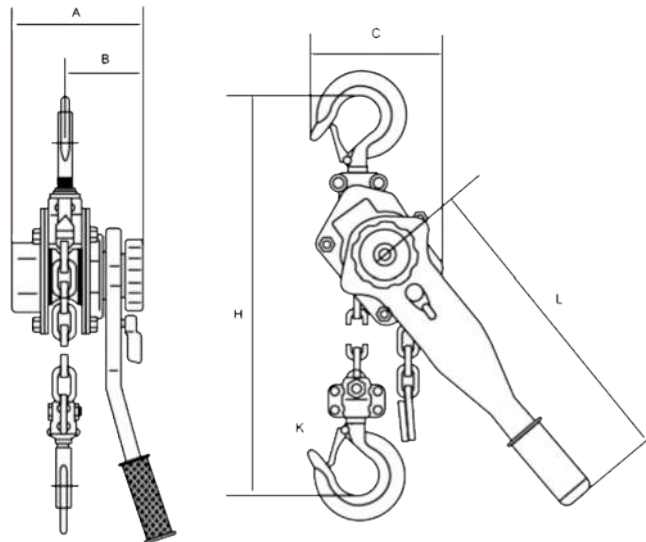

Elektrikli Zincirli Vinç/*Electric Chain*

Tek Hız/*Single Speed* 0.5T-35T

Model Model	Kapasite Capacity t	Standart Kaldırma Standard lift m	Test Yüğü Test load kN	Motor Güçü Motor Power kw	Zincir Sayısı No.of Chain	Zincir Çapı Dia of Chain mm	Kaldırma Hızı Lifting Speed m/min	Ağırlık Weight kg	Ekstra Ağırlık Extra weight per meter of extra lift kg
HHB-0.5AF	0.5	6	6.25	0.75,0.8/0.27	1	6.3	6.9	47	0.81
HHB-1.0AF	1.0	6	12.5	1.5,1.8/0.6	1	7.1	6.9	61	1.1
HHB-1.0BF	1.0	6	12.5	0.75,0.8/0.27	2	6.3	3.5	52	1.62
HHB-2.0AF	2.0	6	25	3.0,3.0/1.0	1	10	6.8	115	2.3
HHB-2.0BF	2.0	6	25	1.5,1.8/0.6	2	7.1	3.3	73	2.2
HHB-3.0AF	3.0	6	37.5	3.0,3.0/1.0	1	11.2	5.4	122	2.8
HHB-3.0BF	3.0	6	37.5	3.0,3.0/1.0	2	10	4.5	131	4.7
HHB-5.0F	5.0	6	62.5	3.0,3.0/1.0	2	11.2	2.8	151	5.6
HHB-7.5F	7.5	6	94	3.0,3.0/1.0	3	11.2	1.8	266	8.4
HHB-10F	10	6	125	3.0,3.0x2/1.0x2	4	11.2	2.7	335	11.2
HHB-15F	15	6	187.5	3.0X2,3.0x2/1.0x2	6	11.2	1.8	451	17
HHB-20F	20	6	250	3.0X2,3.0x2/1.0x2	8	11.2	1.4	546	22
HHB-25F	25	6	312.5	3.0X2,3.0x2/1.0x2	10	11.2	1.2	624	28
HHB-30F	30	6	375	3.0X2,3.0x2/1.0x2	12	11.2	1.0	1143	31
HHB-35F	35	6	437.5	3.0X2,3.0x2/1.0x2	16	11.2	0.7	1385	44.8

Farklı güç kaynağı mevcuttur: 240-690V, 3 faz, 50Hz/60Hz

Different power supply is available:240-690v,3p,50hz/60hz



Sınır anahtarı, güvenli ve güvenilir çalışmayı sağlar.

Limit switch ensure safety and reliable operation



Elektromanyetik fren sistemi

Electro magnetic brake system



Güçlü su geçirmez kontrol kolu

Strong water-proof control handle



- Japan Tech'in çift fren sistemi, daha güvenli ve güvenilir bir çalışma sağlar.
• Japan Tech Dual braking system ensure for more safe and reliable operation.
- Kompakt tasarım ve hafif yapı.
• Compact design with light weight.
- Çift dişli tahrik sistemi, düşük gürültü ile sorunsuz bir çalışma imkanı sunar.
• Dual-gear driven system enable smoothly driven with low noise
- Yüksek dayanımlı alaşım çelik bileşenler, özel ısıl işleme ani kırılmaları önler.
• High-strength alloy steel components with special heat treatment, avoiding sudden break.

Opsiyonel Özellikler/*Optional Features With Extra Cost*

- Aşırı yük koruması
• Overload protection
- Farklı güç kaynağı ve frekans
• Different power supply and frequency
- Schneider elektrik parçaları
• Schneider electric parts
- FEC zincir
• FEC chain
- Termal koruma
• Thermal protection

Elektrikli Zincirli Vinç / Electric Chain

Çift Hız / Dual Speed 0.5T-35T

Model Model	Kapatisse Capacity t	Standart Kaldırma Standard lift m	Test Yüğü Test load kN	Motor Gücü Motor Power kw	Zincir Sayısı No. of Chain	Zincir Çapı Dia of Chain mm	Kaldırma Hızı Lifting Speed m/min	Ağırlık Weight kg	Ekstra Ağırlık Extra weight per meter of extra lift kg
HHB-0.5AF	0.5	6	6.25	0.75,0.8/0.27	1	6.3	2.3	47	0.81
HHB-1.0AF	1.0	6	12.5	1.5,1.8/0.6	1	7.1	2.3	61	1.1
HHB-1.0BF	1.0	6	12.5	0.75,0.8/0.27	2	6.3	1.2	52	1.62
HHB-2.0AF	2.0	6	25	3.0,3.0/1.0	1	10	2.3	115	2.3
HHB-2.0BF	2.0	6	25	1.5,1.8/0.6	2	7.1	1.1	73	2.2
HHB-3.0AF	3.0	6	37.5	3.0,3.0/1.0	1	11.2	1.8	122	2.8
HHB-3.0BF	3.0	6	37.5	3.0,3.0/1.0	2	10	1.5	131	4.7
HHB-5.0F	5.0	6	62.5	3.0,3.0/1.0	2	11.2	0.9	151	5.6
HHB-7.5F	7.5	6	94	3.0,3.0/1.0	3	11.2	0.6	266	8.4
HHB-10F	10	6	125	3.0,3.0x2/1.0x2	4	11.2	0.9	335	11.2
HHB-15F	15	6	187.5	3.0X2,3.0x2/1.0x2	6	11.2	0.6	451	17
HHB-20F	20	6	250	3.0X2,3.0x2/1.0x2	8	11.2	0.6	546	22
HHB-25F	25	6	312.5	3.0X2,3.0x2/1.0x2	10	11.2	0.4	624	28
HHB-30F	30	6	375	3.0X2,3.0x2/1.0x2	12	11.2	0.3	1143	31
HHB-35F	35	6	437.5	3.0X2,3.0x2/1.0x2	16	11.2	0.25	1385	44.8

Farklı güç kaynağı mevcuttur: 240-690V, 3 faz, 50Hz/60Hz

Different power supply is available: 240-690v, 3p, 50hz/60hz



Ölçüler / (Tek Hız / Çift Hız)

Main Dimension (Single Speed / Dual Speed)

Model Model	Kapatisse Capacity t	H mm	A mm	B mm	D mm	E mm	I mm	J mm	K mm	L mm	M mm	N mm
HHB-0.5AF	0.5	530	545	260	280	160	35	28	35	25	17	17
HHB-1.0AF	1.0	650	582	280	300	176	40	31	40	31	22	22
HHB-1.0BF	1.0	680	545	260	280	205	40	31	40	31	22	2
HHB-2.0AF	2.0	800	670	313	430	265	47	40	47	38	30	30
HHB-2.0BF	2.0	835	582	280	300	236	47	38	47	38	30	30
HHB-3.0AF	3.0	845	670	313	430	265	58	47	58	47	36	36
HHB-3.0BF	3.0	950	670	313	430	320	58	47	58	47	36	36
HHB-5.0F	5.0	1030	670	313	430	325	60	48	60	48	43	43
HHB-7.5F	7.5	1200	670	313	505	320	54	31	85	80	85	55
HHB-10F	10	1400	685	352	/	890	85	80	80	80	104	55
HHB-15F	15	1310	630	315	1070	535	54	54	120	96	88	78
HHB-20F	20	1470	630	315	1260	630	70	70	150	115	88	98
HHB-25F	25	1580	630	315	1260	725	70	70	150	115	88	95
HHB-30F	30	1640	740	315	1300	725	100	100	140	95	217	130
HHB-35F	35	1790	740	315	1500	725	100	100	200	140	217	150

Şaryolu Elektrikli Zincirli Vinç / Electric Chain Hoist With Motor Trolley

3 fazlı, 380V, 50Hz / 3-phase, 380V, 50Hz

Tek Hız / Single Speed 0.5T-25T

Model Model	Kapatisse Capacity t	Standart Kaldırma Standard lift m	Test Yüğü Test load kN	Motor Gücü Motor Power kw	Zincir Sayısı No. of Chain	Zincir Çapı Dia of Chain mm	Kaldırma Hızı Lifting Speed m/min	Ağırlık Weight kg	Ekstra Ağırlık Extra weight per meter of extra lift kg
HHB-0.5AE	0.5	6	6.25	0.75,0.8/0.27	1	6.3	6.9	47	0.81
HHB-1.0AE	1.0	6	12.5	1.5,1.8/0.6	1	7.1	6.9	61	1.1
HHB-1.0BE	1.0	6	12.5	0.75,0.8/0.27	2	6.3	3.5	52	1.62
HHB-2.0AE	2.0	6	25	3.0,3.0/1.0	1	10	6.8	115	2.3
HHB-2.0BE	2.0	6	25	1.5,1.8/0.6	2	7.1	3.3	73	2.2
HHB-3.0AE	3.0	6	37.5	3.0,3.0/1.0	1	11.2	5.4	122	2.8
HHB-3.0BE	3.0	6	37.5	3.0,3.0/1.0	2	10	4.5	131	4.7
HHB-5.0E	5.0	6	62.5	3.0,3.0/1.0	2	11.2	2.8	151	5.6
HHB-7.5E	7.5	6	94	3.0,3.0/1.0	3	11.2	1.8	266	8.4
HHB-10E	10	6	125	3.0,3.0x2/1.0x2	4	11.2	2.7	335	11.2
HHB-15E	15	6	187.5	3.0x2,3.0x2/1.0x2	6	11.2	1.8	451	17
HHB-20E	20	6	250	3.0x2,3.0x2/1.0x2	8	11.2	1.5	546	22
HHB-25E	25	6	312.5	3.0x2,3.0x2/1.0x2	10	11.2	1.2	624	28

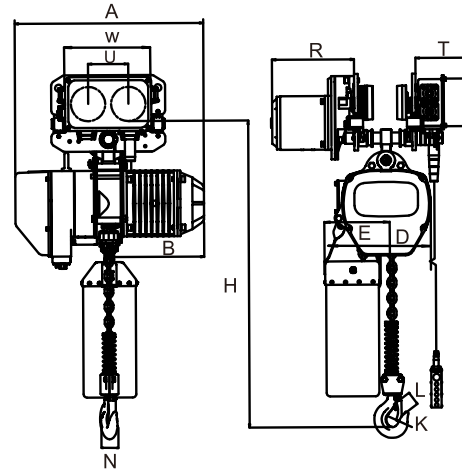

Ölçüler (Tek Hız) / Main Dimension (Single Speed)

Model Model	Kapatisse Capacity t	H mm	A mm	B mm	D mm	E mm	I mm	K mm	L mm	N mm	W mm	U mm	R mm	T mm	Kiriş boyutu I-beam size mm
HHB-0.5AE	0.5	550	545	260	280	160	35	35	25	17	206	111	142	231	58-153
HHB-1.0AE	1.0	650	582	280	300	176	40	40	31	22	206	111	142	231	58-153
HHB-1.0BE	1.0	670	545	260	280	205	40	40	31	22	206	111	142	231	58-153
HHB-2.0AE	2.0	800	670	313	430	265	47	47	38	30	237	127	142	231	82-178
HHB-2.0BE	2.0	835	582	280	300	236	47	47	38	30	237	127	142	231	82-178
HHB-3.0AE	3.0	845	670	313	430	265	58	58	47	36	265	140	142	231	100-178
HHB-3.0BE	3.0	950	670	313	430	320	58	58	47	36	265	140	142	231	100-178
HHB-5.0E	5.0	1030	670	313	430	325	60	60	48	43	296	156	142	231	100-178
HHB-7.5E	7.5	1200	670	313	505	320	54	85	80	55	296	156	142	231	100-178
HHB-10E	10	1400	685	352	/	890	85	80	80	55	366	191	142	231	150-220
HHB-15E	15	1310	630	315	1070	535	54	120	96	78	926	560	142	231	150-220
HHB-20E	20	1470	630	315	1260	630	70	150	115	98	1106	740	142	231	150-220
HHB-25E	25	1580	630	315	1260	725	70	150	115	95	1280	830	142	231	160-220

Şaryolu Elektrikli Zincirli Vinç/Electric Chain Hoist With Motor Trolley

3 fazlı, 380V, 50Hz/3-phase,380V, 50Hz

Çift Hız/Dual Speed 0.5T-25T

Model Model	Kapatisse Capacity t	Standart Kaldırma Standard lift m	Test Yüğü Test load kN	Motor Gücü Motor Power kw	Zincir Sayısı No.of Chain	Zincir Çapı Dia of Chain mm	Kaldırma Hızı Lifting Speed m/min	Ağırlık Weight kg	Ekstra Ağırlık Extra weight per meter of extra lift kg
HHB-0.5AE	0.5	6	6.25	0.75,0.8/0.27	1	6.3	2.3	47	0.81
HHB-1.0AE	1.0	6	12.5	1.5,1.8/0.6	1	7.1	2.3	61	1.1
HHB-1.0BE	1.0	6	12.5	0.75,0.8/0.27	2	6.3	1.2	52	1.62
HHB-2.0AE	2.0	6	25	3.0,3.0/1.0	1	10	2.3	115	2.3
HHB-2.0BE	2.0	6	25	1.5,1.8/0.6	2	7.1	1.1	73	2.2
HHB-3.0AE	3.0	6	37.5	3.0,3.0/1.0	1	11.2	1.8	122	2.8
HHB-3.0BE	3.0	6	37.5	3.0,3.0/1.0	2	10	1.5	131	4.7
HHB-5.0E	5.0	6	62.5	3.0,3.0/1.0	2	11.2	0.9	151	5.6
HHB-7.5E	7.5	6	94	3.0,3.0/1.0	3	11.2	0.6	266	8.4
HHB-10E	10	6	125	3.0,3.0x2/1.0x2	4	11.2	0.9	335	11.2
HHB-15E	15	6	187.5	3.0X2,3.0x2/1.0x2	6	11.2	0.6	451	17
HHB-20E	20	6	250	3.0X2,3.0x2/1.0x2	8	11.2	0.6	546	22
HHB-25E	25	6	312.5	3.0X2,3.0x2/1.0x2	10	11.2	0.4	624	28

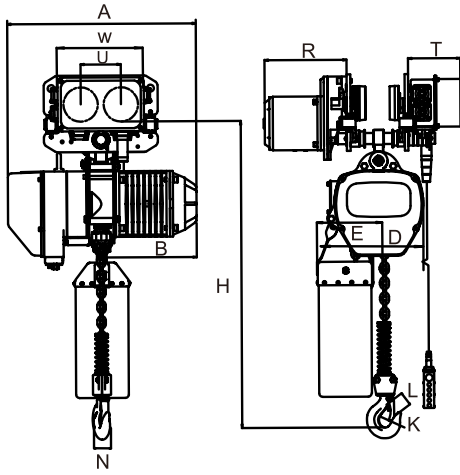

Ölçüler (Çift Hız) Main Dimension(Dual Speed)

Model Model	Kapatisse Capacity t	H mm	A mm	B mm	D mm	E mm	I mm	K mm	L mm	N mm	W mm	U mm	R mm	T mm	Kiriş boyutu I-beam size mm
HHB-0.5AE	0.5	550	545	260	280	160	35	35	25	17	206	111	142	231	58-153
HHB-1.0AE	1.0	650	582	280	300	176	40	40	31	22	206	111	142	231	58-153
HHB-1.0BE	1.0	670	545	260	280	205	40	40	31	22	206	111	142	231	58-153
HHB-2.0AE	2.0	800	670	313	430	265	47	47	38	30	237	127	142	231	82-178
HHB-2.0BE	2.0	835	582	280	300	236	47	47	38	30	237	127	142	231	82-178
HHB-3.0AE	3.0	845	670	313	430	265	58	58	47	36	265	140	142	231	100-178
HHB-3.0BE	3.0	950	670	313	430	320	58	58	47	36	265	140	142	231	100-178
HHB-5.0E	5.0	1030	670	313	430	325	60	60	48	43	296	156	142	231	100-178
HHB-7.5E	7.5	1200	670	313	505	320	54	85	80	55	296	156	142	231	100-178
HHB-10E	10	1400	685	352	/	890	85	80	80	55	366	191	142	231	150-220
HHB-15E	15	1310	630	315	1070	535	54	120	96	78	926	560	142	231	150-220
HHB-20E	20	1470	630	315	1260	630	70	150	115	98	1106	740	142	231	150-220
HHB-25E	25	1580	630	315	1260	725	70	150	115	95	1280	830	142	231	160-220

Alçak Tavan Vinci/ Low Headroom

3 fazlı, 380V, 50Hz / 3-phase,380V, 50Hz

Tek Hız/Single Speed 0.5T-10T

Model Model	Kapasite Capacity t	Standart Kaldırma Standard lift m	Test Yüklü Test load kN	Motor Gücü Motor Power kw	Zincir Sayısı No.of Chain	Zincir Çapı Dia of Chain mm	Kaldırma Hızı Lifting Speed m/min	Ağırlık Weight kg	Ekstra Ağırlık Extra weight per meter of extra lift kg
HHB-0.5AL	0.5	3	6.25	0.75,0.8/0.27	1	6.3	6.9	47	0.81
HHB-1.0AL	1.0	3	12.5	1.5,1.8/0.6	1	7.1	6.9	61	1.1
HHB-1.0BL	1.0	3	12.5	0.75,0.8/0.27	2	6.3	3.5	52	1.62
HHB-2.0AL	2.0	3	25	3.0,3.0/1.0	1	10	6.8	115	2.3
HHB-2.0BL	2.0	3	25	1.5,1.8/0.6	2	7.1	3.3	73	2.2
HHB-3.0AL	3.0	3	37.5	3.0,3.0/1.0	1	11.2	5.4	122	2.8
HHB-3.0BL	3.0	3	37.5	3.0,3.0/1.0	2	10	4.5	131	4.7
HHB-5.0L	5.0	3	62.5	3.0,3.0/1.0	2	11.2	2.8	151	5.6
HHB-7.5L	7.5	3	94	3.0,3.0/1.0	3	11.2	1.8	266	8.4
HHB-10L	10	6	125	3.0,3.0x2/1.0x2	4	11.2	2.7	335	11.2



Ölçüler (Tek Hız) Main Dimension(Single Speed)

Model Model	Kapasite Capacity t	H mm	A mm	B mm	D mm	E mm	I mm	J mm	K mm	L mm	M mm	N mm	P mm	Q mm	R mm	T mm	Kiriş boyutu I-beam size mm
HHB-0.5AL	0.5	440	460	230	/	/	31	31	35	25	25	17	206	111	142	231	58-153
HHB-1.0AL	1.0	480	520	260	/	/	31	31	40	31	31	22	206	111	142	231	58-153
HHB-1.0BL	1.0	570	615	295	/	/	31	36	47	31	31	22	206	111	142	231	58-153
HHB-2.0AL	2.0	535	615	295	/	/	31	36	47	38	38	30	237	127	142	231	82-178
HHB-2.0BL	2.0	535	520	260	/	/	31	36	47	38	38	30	237	127	142	231	82-178
HHB-3.0AL	3.0	640	615	295	/	/	36	43	58	47	47	36	265	140	142	231	100-178
HHB-3.0BL	3.0	685	615	295	/	/	36	43	58	47	47	36	265	140	142	231	100-178
HHB-5.0L	5.0	740	615	295	/	/	43	54	60	48	48	43	296	156	142	231	100-178
HHB-7.5L	7.5	890	615	295	/	/	43	54	85	80	80	55	296	156	142	231	100-178
HHB-10L	10	880	630	315	1640	820	54	54	85	80	80	55	366	191	142	231	150-220

Alçak Tavan Vinci/ Low Headroom

3 fazlı, 380V, 50Hz / 3-phase,380V, 50Hz

Çift Hız/Dual Speed 0.5T-10T

Model Model	Kapasite Capacity t	Standart Kaldırma Standard lift m	Test Yüklü Test load kN	Motor Gücü Motor Power kw	Zincir Sayısı No.of Chain	Zincir Çapı Dia of Chain mm	Kaldırma Hızı Lifting Speed m/min	Ağırlık Weight kg	Ekstra Ağırlık Extra weight per meter of extra lift kg
HHB-0.5AL	0.5	3	6.25	0.75,0.8/0.27	1	6.3	2.3	47	0.81
HHB-1.0AL	1.0	3	12.5	1.5,1.8/0.6	1	7.1	2.3	61	1.1
HHB-1.0BL	1.0	3	12.5	0.75,0.8/0.27	2	6.3	1.2	52	1.62
HHB-2.0AL	2.0	3	25	3.0,3.0/1.0	1	10	2.3	115	2.3
HHB-2.0BL	2.0	3	25	1.5,1.8/0.6	2	7.1	1.1	73	2.2
HHB-3.0AL	3.0	3	37.5	3.0,3.0/1.0	1	11.2	1.8	122	2.8
HHB-3.0BL	3.0	3	37.5	3.0,3.0/1.0	2	10	1.5	131	4.7
HHB-5.0L	5.0	3	62.5	3.0,3.0/1.0	2	11.2	0.9	151	5.6
HHB-7.5L	7.5	3	94	3.0,3.0/1.0	3	11.2	0.6	266	8.4
HHB-10L	10	6	125	3.0,3.0x2/1.0x2	4	11.2	0.9	335	11.2

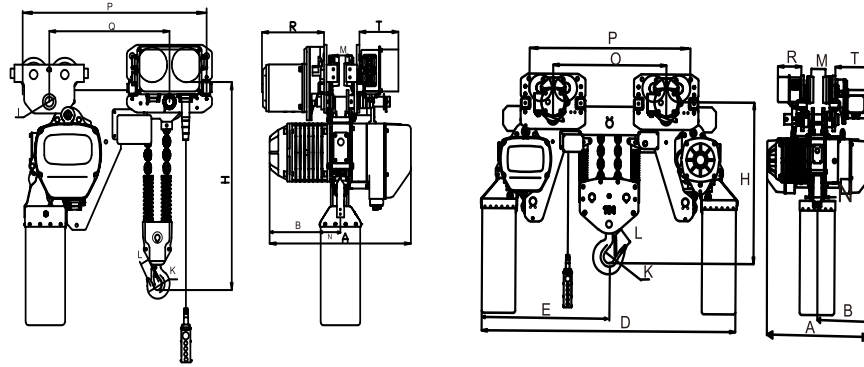

Ölçüler (Çift Hız) Main Dimension(Dual Speed)

Model Model	Kapasite Capacity t	H mm	A mm	B mm	D mm	E mm	I mm	J mm	K mm	L mm	M mm	N mm	P mm	Q mm	R mm	T mm	Kiriş boyutu I-beam size mm
HHB-0.5AL	0.5	440	460	230	/	/	31	31	35	25	25	17	206	111	142	231	58-153
HHB-1.0AL	1.0	480	520	260	/	/	31	31	40	31	31	22	206	111	142	231	58-153
HHB-1.0BL	1.0	570	615	295	/	/	31	36	47	31	31	22	206	111	142	231	58-153
HHB-2.0AL	2.0	535	615	295	/	/	31	36	47	38	38	30	237	127	142	231	82-178
HHB-2.0BL	2.0	535	520	260	/	/	31	36	47	38	38	30	237	127	142	231	82-178
HHB-3.0AL	3.0	640	615	295	/	/	36	43	58	47	47	36	265	140	142	231	100-178
HHB-3.0BL	3.0	685	615	295	/	/	36	43	58	47	47	36	265	140	142	231	100-178
HHB-5.0L	5.0	740	615	295	/	/	43	54	60	48	48	43	296	156	142	231	100-178
HHB-7.5L	7.5	890	615	295	/	/	43	54	85	80	80	55	296	156	142	231	100-178
HHB-10L	10	880	630	315	1640	820	54	54	85	80	80	55	366	191	142	231	150-220

Manuel Şaryo / Manuel Trolley

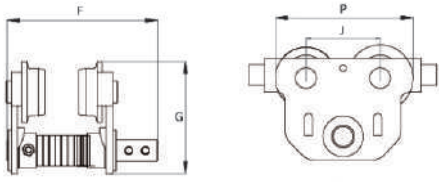
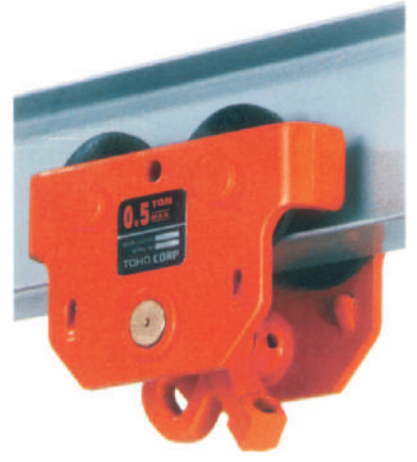
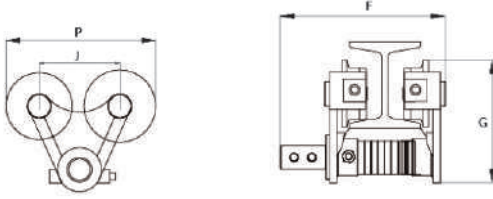

Model	Kapasite	F	G	P	J	Min. eğri yarıçapı	Net Ağırlık
Model	Capacity	mm	mm	mm	mm	Min.radius of curve	Net weight
	t					m	kg
TKO-0.5	0.5	200	130	163	91	0.6	9
TKO-01	1.0	190	135	160	90	1.0	11
TKO-02	2.0	200	170	221	115	1.0	18
TKO-03	3.0	218	205	265	138	1.2	23
TKO-05	5.0	275	236	305	157	1.6	30

Elektrikli Şaryo / Electric Trolley

- Elektrikli zincirli vinç ile birlikte kullanılmak üzere tasarlanmıştır.
- To be used together with the electric chain hoist.
- Eşsiz yan kılavuz sistemi, trolleyin düzgün bir şekilde hareket etmesini sağlar.
- The unique side guide system makes the trolley drives smoothly.
- Basit yapılı dişli kutusu, hafif ve dengelidir.
- Simple structured gear box, light weight and well balanced.

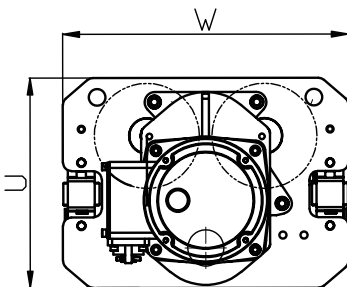
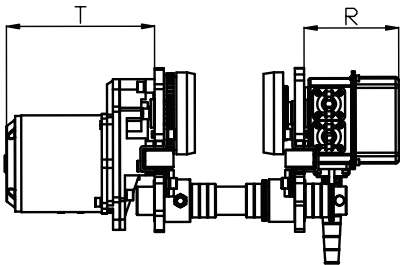
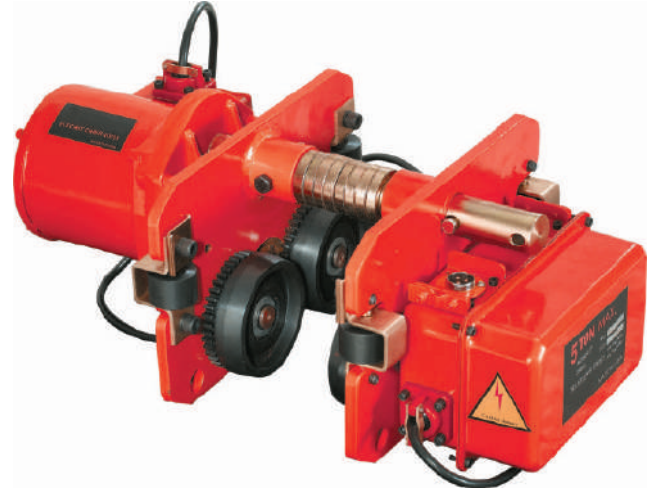

Model	Kapasite	Motor Güç	Hareket Hızı	Net Ağırlık	T	R	W	U	Min. eğri yarıçapı
Model	Capacity	Motor power	Moving speed	Net weight	mm	mm	mm	mm	Min.radius of curve
	t	kW	m/min	kg					m
TPX-0.5	0.5	0.12	11/21	22	231	142	315	212	0.7
TPX-01	1.0	0.4	11/21	47	231	142	315	212	0.9
TPX-02	2.0	0.4	11/21	50	231	142	325	220	1.0
TPX-03	3.0	0.75	11/21	55	231	142	340	250	1.5
TPX-05	5.0	0.75	11/21	80	231	142	400	291	0.8
TPX-075	7.5	0.75	11/21	192	231	142	400	291	1.8
TPX-100	10	0.75	11/21	140	231	142	500	371	2.0

Elektrikli Sahne Vinci/ Electric Stage Hoist

- Sahne ve tiyatro mekanlarında veya aydınlatma ve ses cihazlarının kurulumu ile nesnelerin yüklenmesi için kullanılan inşaat alanlarında yaygın olarak kullanılır.
- It is widely used for stage and theatre locations or the occasional construction sites for the setting of lighting and audio apparatus and loading the objects.
- Kanca, tavan kirişine ya da sabit bir nesneye takıldığında kolayca çalıştırılabilir.
- It can easily operated when the hook hitches on the beam of ceiling or on a fixed object.
- Vinç gövdesi kirişe asıldığında, standart bir vinç olarak da kullanılabilir.
- It can also be used as usual hoist when hung the hoist body on the beam.
- Elektromanyetik fren cihazı ve mekanik fren cihazı birlikte çalışır, çift fren sistemi daha güvenli ve güvenilir bir kullanım sağlar.
- Electro magnetic brake device and mechanical brake device work together, dual braking system ensure for more safe and reliable operation.
- Tek hızlı / Çift hızlı modeller mevcuttur, taşıma kapasitesi 0.25T'den 2T'ye kadar değişmektedir.
- Single speed/ Dual Speed are available, rated capacity from 0.25T to 2T.
- Çalışma gücü: 3 Faz, 220V-690V, 50HZ, kontrol voltajı: 24V
- Working power: 3-P, 220V-690V,50HZ, control voltage:24v

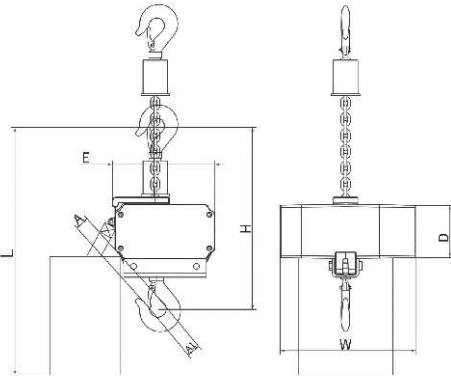

Model / Model	TH-DG-050	TH-DG-100
Kapatisse / Capacity (T)	0.5	1
Kaldırma Yüksekliği / Lifting Height (m)	3	3
Kaldırma Hızı / Lifting Speed (m/min)	4/8/16	4/8/16
Güç Kaynağı / Power Supply	3P, 220V-440V	3P, 220V-440V
IP Sınıfı / IP Class	IP66	IP66
Zincir Çapı / Chain Dia.(mm)	5	7.1
Zincir Sayısı / No. of Chain	1	1
Metre Başına Ekstra Ağırlık / Extra Weight Per Meter (kg)	62	76
Birim Ağırlık / Unit Weight (kg)	0.78	1.05

Model Model	Kapatisse Capacity t	L mm	W mm	H mm	E mm	D mm	A mm	A1 mm
TH-DG-050	0.5	575	348	38	247	135	23	36
TH-DG-100	1	575	348	38	247	135	26	36

FORKLİFTLER

FORKLIFT TRUCK



SATIŞ
SALES



SERVİS
SERVICE



KİRALAMA
RENT



İKİNCİ EL
SECOND HAND

SEONLIFT®

Dizel Forklift/Diesel Forklift Truck

		M330
Marka/Brand		Cesab
Kaldırma Kapasitesi/Capacity	3000	kg
Kaldırma Yüksekliği/Lifting Height	4500	mm
Yük Merkezi/Load Center	500	mm
Makine Kapalı Yüksekliği/Lowered Mast Height	2140	mm
Makine Açık Yüksekliği/Mast Extend Height	5400	mm
Tilt Açısı/Tilt Angle	6/6	°
Kabin Yüksekliği/Height To Safeguard	2150	mm
Çatal Uzunluğu/Fork Length	1220	mm
Dönme Yarıçapı/Turning Radius	2452	mm
Makinenin Genişliği/Overall Width	1250	mm
Yürüyüş Hızı/Travel Speed	24/28	km/h
Kaldırma Hızı (Yüklü/Yüksüz)/Lifting Speed	500	mm/s
Tırmanma (Yüklü/Yüksüz)/Gradient	20	%
Motor/Engine	Euro V	
Motor Model/Engine Type	1Z5	
Motor Gücü/Rated Power	41/2200	kw/rpm
Akü Voltajı/Battery Voltage	12/90	V/Ah
Fren/Brake	Mekanik	
Teker (Ön)/Wheel (Front)	28x9-15-14PR Havalı	
Teker (Arka)/Wheel (Rear)	6.50-10-10PR Havalı	

STANDART ÖZELLİKLER/STANDART FEATURES

- ISD Güvenlik Sistemi/ ISD Safety System
- Yandan Çift Pistonlu Geniş Görüş Açısı/ Wide Field of Vision with Dual Side Pistons
- Sağ-Sol Kaydırma/Side Shift
- Sinyalizasyon/ Signaling system
- Işıklandırma/ Lighting
- Dikiz Aynaları/ Rearview mirrors
- Hidrolik Direksiyon/ Hydraulic steering
- Geri Vites Alarmı/ Reverse gear alarm
- Takım Çantası/ Toolbox

ÖNE ÇIKAN ÖZELLİKLER/KEY FEATURES

- Rahat kullanım
- Comfortable operation
- Güçlendirilmiş üst koruma korkuluğu
- Reinforced overhead guard
- Geniş görüş açısı
- Wide field of vision
- Güçlü motor ile hızlı operasyona imkân tanınması
- Powerful engine enabling fast operation
- Süspansiyonlu rahat koltuk ile uzun süreli rahat kullanım
- Suspension seat for long-term comfort.

MOTOR SEÇENEKLERİ/ENGINE OPTIONS



• Toyota Euro V



Dizel Forklift/Diesel Forklift Truck

	CPCD 30	CPCD 35	
Marka/Brand	JAC	JAC	
Kaldırma Kapasitesi/Capacity	3000	3500	kg
Kaldırma Yüksekliği/Lifting Height	4500	4500	mm
Yük Merkezi/Load Center	500	500	mm
Makine Kapalı Yüksekliği/Lowered Mast Height	2140	2170	mm
Makine Açık Yüksekliği/Mast Extend Height	5490	5520	mm
Çatal Uzunluğu/Fork Length	1070	1070	mm
Dönme Yarıçapı/Turning Radius	2550	2550	mm
Makinenin Uzunluğu/Overall Length	2765	2810	mm
Koridor Genişliği (80x120 Palet)/Lengthways Pallet	4407	4428	mm
Koridor Genişliği (100x120 Palet)/Lengthways Pallet	4200	4225	mm
Yürüyüş Hızı/Travel Speed	19/20	19/20	km/h
Kaldırma Hızı (Yüklü/Yüksüz)/Lifting Speed	560/430	560/430	mm/s
İndirme Hızı (Yüklü/Yüksüz)/Lowering Speed	570/450	570/450	mm/s
Tırmanma (Yüklü/Yüksüz)/Gradient	15	15	%
Motor/Engine	Euro V	Euro V	
Ağırlık/Service Weight	4660	5120	kg
Mazot Tankı/Fuel Tank	55	55	L
Akü Voltajı/Battery Voltage	12/80	12/80	V/Ah
Fren/Brake	Mekanik	Mekanik	
Teker (Ön)/Wheel (Front)	28x9-15-14PR Havalı	28x9-15-14PR Havalı	
Teker (Arka)/Wheel (Rear)	6.50-10-10PR Havalı	6.50-10-10PR Havalı	

STANDART ÖZELLİKLER/STANDART FEATURES

- Sağ-Sol Kaydırma/Side Shift
- Sinyalizasyon/ Signaling system
- Işıklandırma/ Lighting
- Dikiz Aynaları/ Rearview mirrors
- Hidrolik Direksiyon/ Hydraulic steering
- Geri Vites Alarmı/ Reverse gear alarm
- Takım Çantası/ Toolbox

ÖNE ÇIKAN ÖZELLİKLER/KEY FEATURES

- Rahat kullanım
- Comfortable operation
- Güçlendirilmiş üst koruma korkuluğu
- Reinforced overhead guard
- Geniş görüş açısı
- Wide field of vision
- Güçlü motor ile hızlı operasyona imkân tanınması
- Powerful engine enabling fast operation
- Süspansiyonlu rahat koltuk ile uzun süreli rahat kullanım
- Suspension seat for long-term comfort

MOTOR SEÇENEKLERİ/ENGINE OPTIONS



- Xinchai Euro V



Dizel Forklift/ Diesel Forklift Truck

	LG-20 DT	LG-25 DT	
Marka/Brand	Lonking	Lonking	
Kaldırma Kapasitesi/Capacity	2000	2500	kg
Kaldırma Yüksekliği/Lifting Height	4500	4500	mm
Yük Merkezi/Load Center	500	500	mm
Makine Kapalı Yüksekliği/Lowered Mast Height	2090	2340	mm
Makine Açık Yüksekliği/Mast Extend Height	5090	5090	mm
Çatal Uzunluğu/Fork Length	1070	1070	mm
Dönme Yarıçapı/Turning Radius	2300	2300	mm
Makinenin Uzunluğu/Overall Length	3670	3670	mm
Koridor Genişliği (80x120 Palet)/Lengthways Pallet	4148	4148	mm
Koridor Genişliği (100x120 Palet)/Lengthways Pallet	3950	3950	mm
Yürüyüş Hızı/Travel Speed	18.5/20	18.5/20	km/h
Kaldırma Hızı (Yüklü/Yüksüz)/Lifting Speed	480/510	480/510	mm/s
İndirme Hızı (Yüklü/Yüksüz)/Lowering Speed	600/300	600/300	mm/s
Tırmanma (Yüklü/Yüksüz)/Gradient	20	20	%
Motor/Engine	Euro V	Euro V	
Ağırlık/Service Weight	3250	3600	kg
Mazot Tankı/Fuel Tank	50	50	L
Akü Voltajı/Battery Voltage	12/80	12/80	V/Ah
Fren/Brake	Mekanik	Mekanik	
Teker (Ön)/Wheel (Front)	7.00-12-12PR Havalı	7.00-12-12PR Havalı	
Teker (Arka)/Wheel (Rear)	6.00-9-10PR Havalı	6.00-9-10PR Havalı	

STANDART ÖZELLİKLER/STANDART FEATURES

- Sağ-Sol Kaydırma/Side Shift
- Sinyalizasyon/ Signaling system
- Işıklandırma/ Lighting
- Dikiz Aynaları/ Rearview mirrors
- Hidrolik Direksiyon/ Hydraulic steering
- Geri Vites Alarmı/ Reverse gear alarm
- Takım Çantası/ Toolbox

ÖNE ÇIKAN ÖZELLİKLER/KEY FEATURES

- Rahat kullanım
- Comfortable operation
- Güçlendirilmiş üst koruma korkuluğu
- Reinforced overhead guard
- Geniş görüş açısı
- Wide field of vision
- Güçlü motor ile hızlı operasyona imkân tanınması
- Powerful engine enabling fast operation
- Süspansiyonlu rahat koltuk ile uzun süreli rahat kullanım
- Suspension seat for long-term comfort

MOTOR SEÇENEKLERİ/ENGINE OPTIONS



• Xinchai Euro V



Dizel Forklift/ Diesel Forklift Truck

	LG-30 DT	LG-35 DT	
Marka/Brand	Lonking	Lonking	
Kaldırma Kapasitesi/Capacity	3000	3500	kg
Kaldırma Yüksekliği/Lifting Height	4500	4500	mm
Yük Merkezi/Load Center	500	500	mm
Makine Kapalı Yüksekliği/Lowered Mast Height	2140	2170	mm
Makine Açık Yüksekliği/Mast Extend Height	5490	5520	mm
Çatal Uzunluğu/Fork Length	1070	1070	mm
Dönme Yarıçapı/Turning Radius	2520	2530	mm
Makinenin Uzunluğu/Overall Length	3850	3898	mm
Koridor Genişliği (80x120 Palet)/Lengthways Pallet	4407	4428	mm
Koridor Genişliği (100x120 Palet)/Lengthways Pallet	4200	4225	mm
Yürüyüş Hızı/Travel Speed	18.5/20	18.5/20	km/h
Kaldırma Hızı (Yüklü/Yüksüz)/Lifting Speed	450/485	450/485	mm/s
İndirme Hızı (Yüklü/Yüksüz)/Lowering Speed	600/300	600/300	mm/s
Tırmanma (Yüklü/Yüksüz)/Gradient	20	20	%
Motor/Engine	Euro V	Euro V	
Ağırlık/Service Weight	4527	4902	kg
Mazot Tankı/Fuel Tank	60	60	L
Akü Voltajı/Battery Voltage	12/80	12/80	V/Ah
Fren/Brake	Mekanik	Mekanik	
Teker (Ön)/Wheel (Front)	28x9-15-14PR Havalı	28x9-15-14PR Havalı	
Teker (Arka)/Wheel (Rear)	6.50-10-10PR Havalı	6.50-10-10PR Havalı	

STANDART ÖZELLİKLER/STANDART FEATURES

- Sağ-Sol Kaydırma/Side Shift
- Sinyalizasyon/ Signaling system
- Işıklandırma/ Lighting
- Dikiz Aynaları/ Rearview mirrors
- Hidrolik Direksiyon/ Hydraulic steering
- Geri Vites Alarmı/ Reverse gear alarm
- Takım Çantası/ Toolbox

ÖNE ÇIKAN ÖZELLİKLER/KEY FEATURES

- Rahat kullanım
 - Comfortable operation
- Güçlendirilmiş üst koruma korkuluğu
 - Reinforced overhead guard
- Geniş görüş açısı
 - Wide field of vision
- Güçlü motor ile hızlı operasyona imkân tanınması
 - Powerful engine enabling fast operation
- Süspansiyonlu rahat koltuk ile uzun süreli rahat kullanım
 - Suspension seat for long-term comfort

MOTOR SEÇENEKLERİ/ENGINE OPTIONS



- Xinchai Euro V



Dizel Forklift/Diesel Forklift Truck

	LG-40 DT	LG-50 DT	
Marka/Brand	Lonking	Lonking	
Kaldırma Kapasitesi/Capacity	4000	5000	kg
Kaldırma Yüksekliği/Lifting Height	4500	4500	mm
Yük Merkezi/Load Center	500	500	mm
Makine Kapalı Yüksekliği/Lowered Mast Height	2310	2436	mm
Makine Açık Yüksekliği/Mast Extend Height	5780	5725	mm
Çatal Uzunluğu/Fork Length	1070	1070	mm
Dönme Yarıçapı/Turning Radius	2830	2900	mm
Makinenin Uzunluğu/Overall Length	4245	4309	mm
Koridor Genişliği (80x120 Palet)/Lengthways Pallet	4685	4555	mm
Koridor Genişliği (100x120 Palet)/Lengthways Pallet	4485	4755	mm
Yürüyüş Hızı/Travel Speed	21/24	21/24	km/h
Kaldırma Hızı (Yüklü/Yüksüz)/Lifting Speed	460/500	460/500	mm/s
İndirme Hızı (Yüklü/Yüksüz)/Lowering Speed	600/300	600/300	mm/s
Tırmanma (Yüklü/Yüksüz)/Gradient	20	20	%
Motor/Engine	Euro V	Euro V	
Ağırlık/Service Weight	6530	7100	kg
Mazot Tankı/Fuel Tank	90	90	L
Akü Voltajı/Battery Voltage	2x12/90	2x12/90	V/Ah
Fren/Brake	Mekanik	Mekanik	
Teker (Ön)/Wheel (Front)	8.25-15-14PR Havalı	300-15-20PR Havalı	
Teker (Arka)/Wheel (Rear)	7.00-12-12PR Havalı	7.00-12-12PR Havalı	

STANDART ÖZELLİKLER/STANDART FEATURES

- Sağ-Sol Kaydırma/Side Shift
- Sinyalizasyon/ Signaling system
- Işıklandırma/ Lighting
- Dikiz Aynaları/ Rearview mirrors
- Hidrolik Direksiyon/ Hydraulic steering
- Geri Vites Alarmı/ Reverse gear alarm
- Takım Çantası/ Toolbox

ÖNE ÇIKAN ÖZELLİKLER/KEY FEATURES

- Rahat kullanım
- Comfortable operation
- Güçlendirilmiş üst koruma korkuluğu
- Reinforced overhead guard
- Geniş görüş açısı
- Wide field of vision
- Güçlü motor ile hızlı operasyona imkân tanınması
- Powerful engine enabling fast operation
- Süspansiyonlu rahat koltuk ile uzun süreli rahat kullanım
- Suspension seat for long-term comfort

MOTOR SEÇENEKLERİ/ENGINE OPTIONS



• Xinchai Euro V



Dizel Forklift/Diesel Forklift Truck

	LG-50 DT III	LG-70 DT	
Marka/Brand	Lonking	Lonking	
Kaldırma Kapasitesi/Capacity	5000	7000	kg
Kaldırma Yüksekliği/Lifting Height	4000	4000	mm
Yük Merkezi/Load Center	600	600	mm
Makine Kapalı Yüksekliği/Lowered Mast Height	3050	3175	mm
Makine Açık Yüksekliği/Mast Extend Height	4900	5000	mm
Çatal Uzunluğu/Fork Length	1220	1220	mm
Dönme Yarıçapı/Turning Radius	3240	3370	mm
Makinenin Uzunluğu/Overall Length	4715	4840	mm
Koridor Genişliği (80x120 Palet)/Lengthways Pallet	5255	5385	mm
Koridor Genişliği (100x120 Palet)/Lengthways Pallet	5255	5385	mm
Yürüyüş Hızı/Travel Speed	24/29	24/29	km/h
Kaldırma Hızı (Yüklü/Yüksüz)/Lifting Speed	510/530	500/530	mm/s
İndirme Hızı (Yüklü/Yüksüz)/Lowering Speed	400/390	400/390	mm/s
Tırmanma (Yüklü/Yüksüz)/Gradient	20	20	%
Motor/Engine	Euro V	Euro V	
Ağırlık/Service Weight	8320	9540	kg
Mazot Tankı/Fuel Tank	140	140	L
Akü Voltajı/Battery Voltage	2x12/90	2x12/90	V/Ah
Fren/Brake	Mekanik	Mekanik	
Teker (Ön)/Wheel (Front)	8.25-15-14PR Havalı	8.25-15-14PR Havalı	
Teker (Arka)/Wheel (Rear)	8.25-15-14PR Havalı	8.25-15-14PR Havalı	

STANDART ÖZELLİKLER/STANDART FEATURES

- Sağ-Sol Kaydırma/Side Shift
- Sinyalizasyon/ Signaling system
- Işıklandırma/ Lighting
- Dikiz Aynaları/ Rearview mirrors
- Hidrolik Direksiyon/ Hydraulic steering
- Geri Vites Alarmı/ Reverse gear alarm
- Takım Çantası/ Toolbox

ÖNE ÇIKAN ÖZELLİKLER/KEY FEATURES

- Rahat kullanım
- Comfortable operation
- Güçlendirilmiş üst koruma korkuluğu
- Reinforced overhead guard
- Geniş görüş açısı
- Wide field of vision
- Güçlü motor ile hızlı operasyona imkân tanınması
- Powerful engine enabling fast operation
- Süspansiyonlu rahat koltuk ile uzun süreli rahat kullanım
- Suspension seat for long-term comfort

MOTOR SEÇENEKLERİ/ENGINE OPTIONS



• Yuchai Euro V



Dizel Forklift/Diesel Forklift Truck

LG-100 DT

Lonking

Marka/Brand		
Kaldırma Kapasitesi/Capacity	10000	kg
Kaldırma Yüksekliği/Lifting Height	4000	mm
Yük Merkezi/Load Center	600	mm
Makine Kapalı Yüksekliği/Lowered Mast Height	3400	mm
Makine Açık Yüksekliği/Mast Extend Height	5230	mm
Çatal Uzunluğu/Fork Length	1520	mm
Dönme Yarıçapı/Turning Radius	3900	mm
Makinenin Uzunluğu/Overall Length	5780	mm
Koridor Genişliği (80x120 Palet)/Lengthways Pallet	5755	mm
Koridor Genişliği (100x120 Palet)/Lengthways Pallet	5755	mm
Yürüyüş Hızı/Travel Speed	24/28	km/h
Kaldırma Hızı (Yüklü/Yüksüz)/Lifting Speed	330/350	mm/s
İndirme Hızı (Yüklü/Yüksüz)/Lowering Speed	310/300	mm/s
Tırmanma (Yüklü/Yüksüz)/Gradient	20	%
Motor/Engine	Euro V	
Ağırlık/Service Weight	13250	kg
Mazot Tankı/Fuel Tank	160	L
Akü Voltajı/Battery Voltage	2x12/90	V/Ah
Fren/Brake	Mekanik	
Teker (Ön)/Wheel (Front)	9.00-20-14PR Havalı	
Teker (Arka)/Wheel (Rear)	9.00-20-14PR Havalı	

STANDART ÖZELLİKLER/STANDART FEATURES

- Sağ-Sol Kaydırma/Side Shift
- 4.Yol Valf/4 Valve
- Çatal Konumlandırıcı/Fork Positioner
- Sinyalizasyon/ Signaling system
- Işıklandırma/ Lighting
- Dikiz Aynaları/ Rearview mirrors
- Hidrolik Direksiyon/ Hydraulic steering
- Geri Vites Alarmı/ Reverse gear alarm
- Takım Çantası/ Toolbox

ÖNE ÇIKAN ÖZELLİKLER/KEY FEATURES

- Rahat kullanım
- Comfortable operation
- Güçlendirilmiş üst koruma korkuluğu
- Reinforced overhead guard
- Geniş görüş açısı
- Wide field of vision
- Güçlü motor ile hızlı operasyona imkân tanınması
- Powerful engine enabling fast operation
- Süspansiyonlu rahat koltuk ile uzun süreli rahat kullanım

MOTOR SEÇENEKLERİ/ENGINE OPTIONS



- Yuchai Euro V



Dizel Forklift/Diesel Forklift Truck

	SL-FD 160 T Seonlift	SL-FD 320 T Seonlift	
Marka/Brand			
Kaldırma Kapasitesi/Capacity	16000	32000	kg
Kaldırma Yüksekliği/Lifting Height	4000	4000	mm
Yük Merkezi/Load Center	600	1220	mm
Makine Kapalı Yüksekliği/Lowered Mast Height	3870	4500	mm
Makine Açık Yüksekliği/Mast Extend Height	5615	6115	mm
Çatal Uzunluğu/Fork Length	1500	2440	mm
Dönme Yarıçapı/Turning Radius	5100	6270	mm
Makinenin Uzunluğu/Overall Length	6850	9740	mm
Makinenin Genişliği/Overall Width	2430	3420	mm
Sürücü Kabini/Driver's Cab	3190	3800	mm
Yürüyüş Hızı/Travel Speed	26	26	km/h
Kaldırma Hızı (Yüklü/Yüksüz)/Lifting Speed	350	260	mm/s
İndirme Hızı (Yüklü/Yüksüz)/Lowering Speed	380	310	mm/s
Tırmanma (Yüklü/Yüksüz)/Gradient	22	20	%
Motor/Engine	Euro V	Euro V	
Ağırlık/Service Weight	21500	42800	kg
Tilt Açısı/Tilt Angle	6/12	6/12	°
Akü Voltajı/Battery Voltage	24/180	2x12/120	V/Ah
Fren/Brake	Islak Disk Fren	Islak Disk Fren	
Teker (Ön)/Wheel (Front)	12.00-20-20PR Havalı	16.00-25-36PR Havalı	
Teker (Arka)/Wheel (Rear)	12.00-20-20PR Havalı	16.00-25-36PR Havalı	

STANDART ÖZELLİKLER/STANDART FEATURES

- Sağ-Sol Kaydırma/Side Shift
- 4.Yol Valf/4 Valve
- Çatal Konumlandırıcı/Fork Positioner
- Sinyalizasyon/ Signaling system
- Işıklandırma/ Lighting
- Dikiz Aynaları/ Rearview mirrors
- Hidrolik Direksiyon/ Hydraulic steering
- Geri Vites Alarmı/ Reverse gear alarm
- Takım Çantası/ Toolbox

ÖNE ÇIKAN ÖZELLİKLER/KEY FEATURES

- Rahat kullanım
 - Comfortable operation
- Güçlendirilmiş üst koruma korkuluğu
 - Reinforced overhead guard
- Geniş görüş açısı
 - Wide field of vision
- Güçlü motor ile hızlı operasyona imkân tanınması
 - Powerful engine enabling fast operation
- Süspansiyonlu rahat koltuk ile uzun süreli kullanım
 - Suspension seat for long-term comfort

MOTOR SEÇENEKLERİ/ENGINE OPTIONS



- Cummins Euro V



Dizel Forklift/Diesel Forklift Truck

	SL-FD 25 T 4x4	SL-FD 35 T 4x4
Marka/Brand	Seonlift	Seonlift
Kaldırma Kapasitesi/Capacity	2500	3500 kg
Kaldırma Yüksekliği/Lifting Height	4350	4350 mm
Yük Merkezi/Load Center	500	500 mm
Makine Kapalı Yüksekliği/Lowered Mast Height	2385	2385 mm
Makine Açık Yüksekliği/Mast Extend Height	5575	5575 mm
Çatal Uzunluğu/Fork Length	1070	1070 mm
Dönme Yarıçapı/Turning Radius	3120	3120 mm
Makinenin Uzunluğu/Overall Length	3066	3081 mm
Makinenin Genişliği/Overall Width	1450	1600 mm
Sürücü Kabini/Driver's Cab	2257	2276 mm
Yürüyüş Hızı/Travel Speed	19/20	18/19 km/h
Kaldırma Hızı (Yüklü/Yüksüz)/Lifting Speed	600	485 mm/s
İndirme Hızı (Yüklü/Yüksüz)/Lowering Speed	450	450 mm/s
Tırmanma (Yüklü/Yüksüz)/Gradient	50	45 %
Motor/Engine	Euro V	Euro V
Ağırlık/Service Weight	4830	5535 kg
Tilt Açısı/Tilt Angle	6/6	6/6 °
Akü Voltajı/Battery Voltage	12/90	2x90 V/Ah
Fren/Brake	Mekanik	Mekanik
Teker (Ön)/Wheel (Front)	12-16.5-12PR Havalı	14-17.5L-14PR Havalı
Teker (Arka)/Wheel (Rear)	10.00/75-15.3PR Havalı	10.00/75-15.3PR Havalı

STANDART ÖZELLİKLER/STANDART FEATURES

- Sağ-Sol Kaydırma/Side Shift
- Sinyalizasyon/ Signaling system
- Işıklandırma/ Lighting
- Dikiz Aynaları/ Rearview mirrors
- Hidrolik Direksiyon/ Hydraulic steering
- Geri Vites Alarmı/ Reverse gear alarm
- Takım Çantası/ Toolbox

ÖNE ÇIKAN ÖZELLİKLER/KEY FEATURES

- Rahat kullanım
 - Comfortable operation
- Güçlendirilmiş üst koruma korkuluğu
 - Reinforced overhead guard
- Geniş görüş açısı
 - Wide field of vision
- Güçlü motor ile hızlı operasyona imkân tanınması
 - Powerful engine enabling fast operation
- Süspansiyonlu rahat koltuk ile uzun süreli rahat kullanım
 - Suspension seat for long-term comfort

MOTOR SEÇENEKLERİ/ENGINE OPTIONS



- Kubota Euro V

4x4



Dizel Forklift/Diesel Forklift Truck

SL-CRS4532

Marka/Brand	Seonlift	
Kaldırma Kapasitesi/Capacity	45000	kg
Kaldırma Yüksekliği/Lifting Height	15200	mm
Traksiyon (Yüklü)/Traction (Laden)	300-2 km/h	kN
Ön Teker İzi/Front Wheel Track	3030	mm
Arka Teker İzi/Rear Wheel Track	2760	mm
Dingil Mesafesi/Wheelbase	6000	mm
Dış Dönme Yarıçapı/ Outside Turning Radius	8000	mm
Makinenin Uzunluğu/Overall Length	11250	mm
Yük Sistemi/Load Sense System	Yeni 2. Jenerasyon Sistem	
Piston Pompası/Variable Displacement Piston Pump	Yeni 2. Jenerasyon Sistem	
Yürüyüş Hızı/Travel Speed	25/21	km/h
Kaldırma Hızı (Yüklü/Yüksüz)/Lifting Speed	420/250	mm/s
İndirme Hızı (Yüklü/Yüksüz)/Lowering Speed	360/360	mm/s
Yüksek Çıkış Vanası/High Flow Main Valve	M402	
Motor/Engine	Cummins Euro V	
Ağırlık/Service Weight	72000	kg
Mazot Tankı/Fuel Tank	600	L
Akü Voltajı/Battery Voltage	Canbus 24	V
Aşırı Yük Sistemi/Overload System	Elektronik Kontrol	
Teker (Ön)/Wheel (Front)	18.00x25 / PR40	
Teker (Arka)/Wheel (Rear)	18.00x25 / PR40	

MOTOR SEÇENEKLERİ/ENGINE OPTIONS

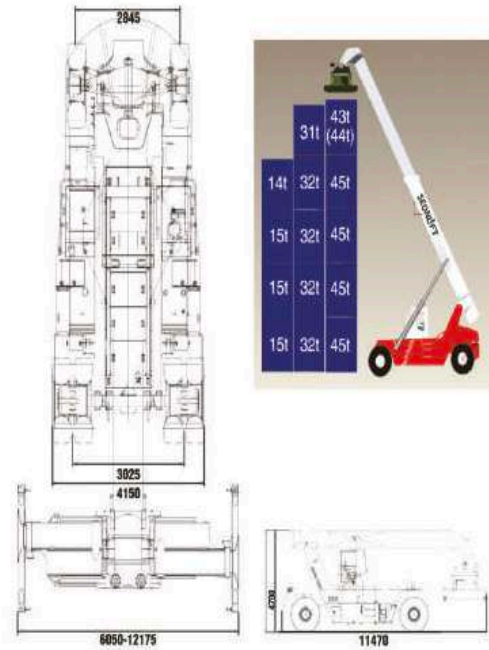

Model: Cummins QSM11-335
Çıkış gücü / Rated output: 250 kw/ 2100rpm
Tork / Rated torque: 1708 Nm/ 1400rpm
Silindir sayısı / No. of cylinder: 6
Emisyon standardı / Emission standard: Euro
Yakıt tüketimi / Fuel consumption: 210 g/kw-h

Akülü Forklift/ Battery Forklift Truck

Marka/Brand	CP-DD15 Seonlift	CPD 20S Lonking	
Kaldırma Kapasitesi/Capacity	1500	2000	kg
Kaldırma Yüksekliği/Lifting Height	4500	4500	mm
Yük Merkezi/Load Center	500	500	mm
Makine Kapalı Yüksekliği/Lowered Mast Height	2040	2195	mm
Makine Açık Yüksekliği/Mast Extend Height	5380	5734	mm
Çatal Uzunluğu/Fork Length	1070	1070	mm
Dönme Yarıçapı/Turning Radius	1600	1680	mm
Makinenin Uzunluğu/Overall Length	2970	3231	mm
Koridor Genişliği (80x120 Palet)/Lengthways Pallet	3480	3780	mm
Koridor Genişliği (100x120 Palet)/Lengthways Pallet	3550	3950	mm
Yürüyüş Hızı/Travel Speed	8/10	13	km/h
Kaldırma Hızı (Yüklü/Yüksüz)/Lifting Speed	240/450	300/390	mm/s
Tırmanma (Yüklü/Yüksüz)/Gradient	15	15	%
Yürüyüş Motoru/Drive Motor	4	2x4,5	kw
Kaldırma Motoru/Lifting Motor	5	11	kw
Ağırlık/Service Weight	2656	3390	kg
Akü/Battery	48/300	48/600	V/Ah
Akü Ağırlığı/Battery Weight	435	635	kg
Fren/Brake	Elektromanyetik	Elektromanyetik	
Teker (Ön)/Wheel (Front)	18x7-18	18x7-8PR	
Teker (Arka)/Wheel (Rear)	15x4,5-8	15x4,5-8PR	

KULLANIM ALANLARI

- Akülü forkliftler, sessiz çalışmaları, sıfır emisyonlu yapıları ve yüksek manevra kabiliyetleri sayesinde özellikle kapalı alanlarda ve çevreye duyarlı çalışma ortamlarında ideal çözümler sunar.

• Başlıca kullanım alanları:

- Depo ve lojistik merkezleri
- Gıda ve içecek depoları
- Soğuk hava depoları
- İlaç ve kimya sektörü
- Tekstil ve ambalaj sanayi
- Perakende dağıtım merkezleri
- Sessiz ve düşük emisyon gerektiren tüm iç mekân operasyonları



APPLICATION AREAS

- Battery forklifts offer ideal solutions for indoor and environmentally sensitive operations, thanks to their quiet operation, zero-emission structure, and excellent maneuverability.
- They are widely used in logistics hubs, food warehouses, production sites, and retail distribution centers across many industries.

• Main areas of use:

- Warehouses and logistics centers
- Food and beverage storage
- Cold storage facilities
- Pharmaceutical and chemical industry
- Textile and packaging sectors
- Retail distribution centers
- Any indoor operation requiring low noise and zero emissions
- Wide field of vision



Akülü Forklift/ Battery Forklift Truck

	CPD 20	CPD 25	
Marka/Brand	Lonking	Lonking	
Kaldırma Kapasitesi/Capacity	2000	2500	kg
Kaldırma Yüksekliği/Lifting Height	4500	4500	mm
Yük Merkezi/Load Center	500	500	mm
Makine Kapalı Yüksekliği/Lowered Mast Height	2118	2118	mm
Makine Açık Yüksekliği/Mast Extend Height	5380	5380	mm
Çatal Uzunluğu/Fork Length	1070	1070	mm
Dönme Yarıçapı/Turning Radius	2250	2300	mm
Makinenin Uzunluğu/Overall Length	3590	3650	mm
Koridor Genişliği (80x120 Palet)/Lengthways Pallet	4150	4160	mm
Koridor Genişliği (100x120 Palet)/Lengthways Pallet	3900	3900	mm
Yürüyüş Hızı/Travel Speed	12	12	km/h
Kaldırma Hızı (Yüklü/Yüksüz)/Lifting Speed	350/280	350/300	mm/s
Tırmanma (Yüklü/Yüksüz)/Gradient	15	15	%
Yürüyüş Motoru/Drive Motor	10	10	kw
Kaldırma Motoru/Lifting Motor	12	12	kw
Ağırlık/Service Weight	3255	3560	kg
Akü/Battery	80/205	80/205	V/Ah
Akü Tipi/Battery Type	Lityum-ION	Lityum-ION	
Fren/Brake	Elektromanyetik	Elektromanyetik	
Teker (Ön)/Wheel (Front)	7.00-12-12PR	7.00-12-12PR	
Teker (Arka)/Wheel (Rear)	6.00-9-10PR	6.00-9-10PR	

KULLANIM ALANLARI

- Akülü forkliftler, sessiz çalışmaları, sıfır emisyonlu yapıları ve yüksek manevra kabiliyetleri sayesinde özellikle kapalı alanlarda ve çevreye duyarlı çalışma ortamlarında ideal çözümler sunar.

• Başlıca kullanım alanları:

- Depo ve lojistik merkezleri
- Gıda ve içecek depoları
- Soğuk hava depoları
- İlaç ve kimya sektörü
- Tekstil ve ambalaj sanayi
- Perakende dağıtım merkezleri
- Sessiz ve düşük emisyon gerektiren tüm iç mekân operasyonları

APPLICATION AREAS

- Battery forklifts offer ideal solutions for indoor and environmentally sensitive operations, thanks to their quiet operation, zero-emission structure, and excellent maneuverability.
- They are widely used in logistics hubs, food warehouses, production sites, and retail distribution centers across many industries.

• Main areas of use:

- Warehouses and logistics centers
- Food and beverage storage
- Cold storage facilities
- Pharmaceutical and chemical industry
- Textile and packaging sectors
- Retail distribution centers
- Any indoor operation requiring low noise and zero emissions
- Wide field of vision



Akülü Forklift/ Battery Forklift Truck

	CPD 30	CPD 25	
Marka/Brand	Lonking	Lonking	
Kaldırma Kapasitesi/Capacity	3000	3500	kg
Kaldırma Yüksekliği/Lifting Height	4500	4500	mm
Yük Merkezi/Load Center	500	500	mm
Makine Kapalı Yüksekliği/Lowered Mast Height	2220	2220	mm
Kabin Yüksekliği/Overhead Guard Height	2130	2130	mm
Çatal Uzunluğu/Fork Length	1070	1070	mm
Dönme Yarıçapı/Turning Radius	2400	2420	mm
Makinenin Uzunluğu/Overall Length	3850	3900	mm
Koridor Genişliği (80x120 Palet)/Lengthways Pallet	4350	4390	mm
Koridor Genişliği (100x120 Palet)/Lengthways Pallet	4215	4260	mm
Yürüyüş Hızı/Travel Speed	12	12	km/h
Kaldırma Hızı (Yüklü/Yüksüz)/Lifting Speed	350/250	300/200	mm/s
Tırmanma (Yüklü/Yüksüz)/Gradient	15	15	%
Yürüyüş Motoru/Drive Motor	10	10	kw
Kaldırma Motoru/Lifting Motor	12	12	kw
Ağırlık/Service Weight	4460	4775	kg
Akü/Battery	80/280	80/280	V/Ah
Akü Tipi/Battery Type	Lityum-ION	Lityum-ION	
Fren/Brake	Elektromanyetik	Elektromanyetik	
Teker (Ön)/Wheel (Front)	28x9-15-14PR	28x9-15-14PR	
Teker (Arka)/Wheel (Rear)	6.50-10-10PR	6.50-10-10PR	

KULLANIM ALANLARI

- Akülü forkliftler, sessiz çalışmaları, sıfır emisyonlu yapıları ve yüksek manevra kabiliyetleri sayesinde özellikle kapalı alanlarda ve çevreye duyarlı çalışma ortamlarında ideal çözümler sunar.

Başlıca kullanım alanları:

- Depo ve lojistik merkezleri
- Gıda ve içecek depoları
- Soğuk hava depoları
- İlaç ve kimya sektörü
- Tekstil ve ambalaj sanayi
- Perakende dağıtım merkezleri
- Sessiz ve düşük emisyon gerektiren tüm iç mekân operasyonları



APPLICATION AREAS

- Battery forklifts offer ideal solutions for indoor and environmentally sensitive operations, thanks to their quiet operation, zero-emission structure, and excellent maneuverability.
- They are widely used in logistics hubs, food warehouses, production sites, and retail distribution centers across many industries.

Main areas of use:

- Warehouses and logistics centers
- Food and beverage storage
- Cold storage facilities
- Pharmaceutical and chemical industry
- Textile and packaging sectors
- Retail distribution centers
- Any indoor operation requiring low noise and zero emissions
- Wide field of vision



Akülü Forklift/ Battery Forklift Truck

	CPD 40	CPD 50	
Marka/Brand	Lonking	Lonking	
Kaldırma Kapasitesi/Capacity	4000	5000	kg
Kaldırma Yüksekliği/Lifting Height	4500	4500	mm
Yük Merkezi/Load Center	500	500	mm
Makine Kapalı Yüksekliği/Lowered Mast Height	2220	2245	mm
Kabin Yüksekliği/Overhead Guard Height	2353	2353	mm
Çatal Uzunluğu/Fork Length	1200	1200	mm
Dönme Yarıçapı/Turning Radius	2685	2730	mm
Makinenin Uzunluğu/Overall Length	4025	4075	mm
Koridor Genişliği (80x120 Palet)/Lengthways Pallet	4630	4675	mm
Koridor Genişliği (100x120 Palet)/Lengthways Pallet	4500	4545	mm
Yürüyüş Hızı/Travel Speed	14	14	km/h
Kaldırma Hızı (Yüklü/Yüksüz)/Lifting Speed	250/400	250/400	mm/s
Tırmanma (Yüklü/Yüksüz)/Gradient	15	15	%
Yürüyüş Motoru/Drive Motor	18	18	kw
Kaldırma Motoru/Lifting Motor	25.4	25.4	kw
Ağırlık/Service Weight	6060	7270	kg
Akü/Battery	80/410	80/410	V/Ah
Akü Tipi/Battery Type	Lityum-ION	Lityum-ION	
Fren/Brake	Elektromanyetik	Elektromanyetik	
Teker (Ön)/Wheel (Front)	250-15/7.5PR	250-15/7.5PR	
Teker (Arka)/Wheel (Rear)	21x8-9PR	21x8-9PR	

KULLANIM ALANLARI

- Akülü forkliftler, sessiz çalışmaları, sıfır emisyonlu yapıları ve yüksek manevra kabiliyetleri sayesinde özellikle kapalı alanlarda ve çevreye duyarlı çalışma ortamlarında ideal çözümler sunar.

• Başlıca kullanım alanları:

- Depo ve lojistik merkezleri
- Gıda ve içecek depoları
- Soğuk hava depoları
- İlaç ve kimya sektörü
- Tekstil ve ambalaj sanayi
- Perakende dağıtım merkezleri
- Sessiz ve düşük emisyon gerektiren tüm iç mekân operasyonları

APPLICATION AREAS

- Battery forklifts offer ideal solutions for indoor and environmentally sensitive operations, thanks to their quiet operation, zero-emission structure, and excellent maneuverability.
- They are widely used in logistics hubs, food warehouses, production sites, and retail distribution centers across many industries.

• Main areas of use:

- Warehouses and logistics centers
- Food and beverage storage
- Cold storage facilities
- Pharmaceutical and chemical industry
- Textile and packaging sectors
- Retail distribution centers
- Any indoor operation requiring low noise and zero emissions
- Wide field of vision



Akülü Forklift/ Battery Forklift Truck

	EP 100 RA	EP 160 RA	
Marka/Brand	Mora	Mora	
Kaldırma Kapasitesi/Capacity	10000	16000	kg
Kaldırma Yüksekliği/Lifting Height	4000	4000	mm
Yük Merkezi/Load Center	600	600	mm
Makine Kapalı Yüksekliği/Lowered Mast Height	3330	3330	mm
Kabin Yüksekliği/Overhead Guard Height	2470	2820	mm
Çatal Uzunluğu/Fork Length	1200	1200	mm
Dönme Yarıçapı/Turning Radius	3320	4050	mm
Makinenin Uzunluğu/Overall Length	3630	4260	mm
Makine Genişliği/Overall Width	1860	2100	mm
Kontrolör/Controller	AC	AC	
Yürüyüş Hızı/Travel Speed	10/12	13/14	km/h
Kaldırma Hızı (Yüklü/Yüksüz)/Lifting Speed	190/280	190/270	mm/s
Dingil Mesafesi/Wheelbase	2570	2950	mm
Yürüyüş Motoru/Drive Motor	23	25+20	kw
Kaldırma Motoru/Lifting Motor	18	2X22	kw
Ağırlık/Service Weight	13400	22800	kg
Akü/Battery	80/1440	96/1550	V/Ah
Akü Tipi/Battery Type	Traksiyoner	Traksiyoner	
Fren/Brake	Elektromanyetik	Elektromanyetik	
Teker (Ön)/Wheel (Front)	8.25-15PR	12.00-20PR	
Teker (Arka)/Wheel (Rear)	250-15PR	355.50-20PR	

EP 100 RA



EP 160 RA



Raf Yerleştirme Aracı/Reach Truck

Marka/Brand	CQD 16L		CQD 20L	
	Seonlift		Seonlift	
Kaldırma Kapasitesi/Capacity	1600		2000 kg	
Kaldırma Yüksekliği/Lifting Height	6500		7500 mm	
Yük Merkezi/Load Center	600		600 mm	
Makine Kapalı Yüksekliği/Lowered Mast Height	2780		3219 mm	
Kabin Yüksekliği/Overhead Guard Height	2153		2213 mm	
Çatal Uzunluğu/Fork Length	1070		1070 mm	
Dönme Yarıçapı/Turning Radius	1720		1770 mm	
Makinenin Uzunluğu/Overall Length	2434		2463 mm	
Koridor Genişliği (80x120 Palet)/Lengthways Pallet	2840		2885 mm	
Koridor Genişliği (100x120 Palet)/Lengthways Pallet	2789		2835 mm	
Yürüyüş Hızı/Travel Speed	9		10 km/h	
Kaldırma Hızı (Yüklü/Yüksüz)/Lifting Speed	350/550		380/550 mm/s	
Tırmanma (Yüklü/Yüksüz)/Gradient	8/10		10/15 %	
Yürüyüş Motoru/Drive Motor	4		7 kw	
Kaldırma Motoru/Lifting Motor	11.75		20 kw	
Ağırlık/Service Weight	2855		3510 kg	
Akü/Battery	48/405		48/405 V/Ah	
Akü Tipi/Battery Type	Lityum-ION		Lityum-ION	
Fren/Brake	Elektromanyetik		Elektromanyetik	
Teker (Ön)/Wheel (Front)	260x105		343x140	
Teker (Arka)/Wheel (Rear)	254x114		310x118	

Mast types	Lift height (h3)	Height, Mast			Height, Free lift(h2)	
		Height, mast lowered(h1)	Height, mast extended(h4)		No backrest	With backrest
			No backrest	With backrest		
	mm	mm	mm	mm	mm	mm
2-Standard Mast	2700	1980	3280	3765	120	120
	3000	2130	3580	4065	120	120
	3300	2280	3880	4365	120	120
	3640	2450	4220	4705	120	120
	4000	2630	4580	5065	120	120
3-Free Mast	4300	2780	4880	5365	120	120
	4050	1999	5113	5115	522	522
	4500	2149	5563	5565	672	672
	5000	2299	6063	6065	772	772
	5500	2469	6563	6565	952	952
	6000	2649	7063	7065	1172	1172
	6500	2799	7563	7565	1272	1272
	7000	3049	8063	8065	1532	1532
	7500	3219	8563	8565	1712	1712
	8000	3389	9063	9065	1852	1852
	8500	3609	9563	9565	2072	2072
	9000	3769	10063	10065	2212	2212
	9500	3939	10563	10565	2392	2392
	10000	4159	11063	11065	2612	2612
	10500	4329	11563	11565	2792	2792
11000	4489	12063	12065	2932	2932	
11500	4659	12563	12565	3112	3112	
12000	4819	13063	13065	3252	3252	



FORKLİFTLER
Forklift Truck

Teleskopik Forklift/Telehandlers

XT2506E

Min. Yerden Yükseklik/Min. Ground Clearance	A	330	mm
Ön Çıkıntı/Front Overhang	B	1025	mm
Dingil Mesafesi/Wheelbase	C	2300	mm
Arka Çıkıntı/Rear Overhang	D	605	mm
Yük Merkezi/Load Center	E	500	mm
Toplam Uzunluk/Overall Length	L	3930	mm
Toplam Yükseklik/Overall Height	H	1975	mm
Toplam Genişlik/Overall Width	M	1835	mm
Yaklaşma Açısı/Approach Angle	I	-	-
Uzakaşma Açısı/Departure Angle	J	50	°



XT2506E

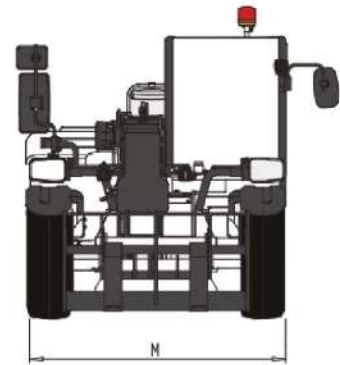
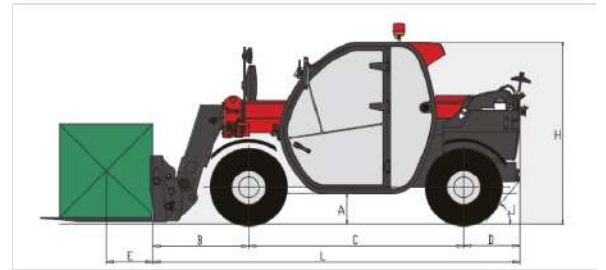
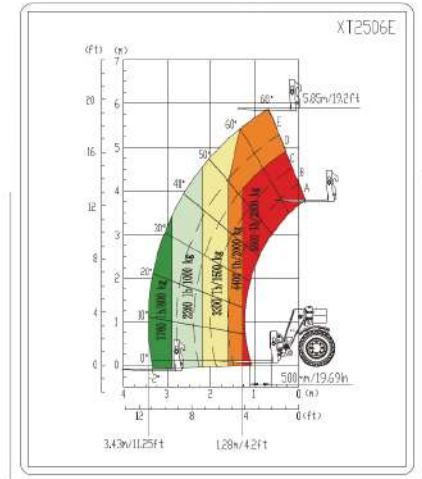

Teleskopik Forklift/Telehandlers

XT2506E

Toplam Uzunluk/Overall Length	3930 mm
Toplam Genişlik/Overall Width	1835 mm
Toplam Yükseklik/Overall Height	1975 mm
Dingil Mesafesi/Wheel Base	2300 mm
İz Genişliği/Track Width	1500 mm
Minimum Yerden Yükseklik/Min. Ground Clearance	330 mm
Çatal Ölçüleri/Fork Dimensions	1200x122x40 mm
Makine Ağırlığı (Çatal ile)/Machine Weight (with fork)	5100 kg
Lastik Ölçüsü/Tire Specification	12-16.5
Nominal Taşıma Kapasitesi/Rated Load	2500 kg
Yük Merkezi Mesafesi/Load Center Distance	500 mm
Maks. Kaldırma Yüksekliği/Max. Lifting Height	5.85 m
Maks. Kaldırma Yüksekliğinde Kapasite/Lift Cap. at Max. Height	2000 kg
Maks. Uzanma Mesafesi/Max. Outreach	3.43 m
Maks. Uzanmada Kapasite/Lift Capacity at Max. Outreach	800 kg
Bom Kaldırma Süresi/Boom Lifting Time	≤7.5 s
Bom İndirme Süresi/Boom Lowering Time	≤5.5 s
Bom Uzatma Süresi/Boom Extension Time	≤4.8 s
Bom Geri Çekme Süresi/Boom Retraction Time	≤3.5 s
Çatal Boşaltma Süresi/Fork Dump Time	≤3.2 s
Çatal Eğme Süresi/Fork Crowd Time	≤3.2 s
Bom Kaldırma Aralığı/Boom Lifting Range	-2 ~68 °
Çatal Eğim Aralığı (Bom Yatayken)/Fork Tilt Angle Range	-12 ~117 °
Maks. Sürüş Hızı/Max. Travel Speed	20 km/h
Maks. Çekiş Gücü/Max. Traction Force	≥38 kN
Minimum Dönüş Yarıçapı/Min. Turning Radius	≤3310 mm
Sürüş Motoru Voltajı/Travel Motor Voltage	309 V
Sürüş Motoru Maks. Gücü/Travel Motor Max. Power	70 kW
Çalışma Motoru Voltajı/Working Motor Voltage	309 V
Çalışma Motoru Maks. Gücü/Working Motor Max. Power	50 kW
Batarya Özellikleri/Battery Specification	307.2/160 (standart) V/Ah 307.2/228 (optional) V/Ah
Şarj Soketi Özellikleri/Charging Socket Specification	380/32 VAC/A 200 A
Vites Sayısı (İleri/Geri)/Number of Gears (Forward/Backward)	1/1
Şanzıman Tipi/Transmission Type	Motor Drive
Direksiyon Tipi/Steering Mode	4-Wheel Steer
Sürüş Tipi/Drive Mode	4x4
Hidrolik Pompa Tipi/Hydraulic Pump Type	Plunger Pump
Hidrolik Sistem Basıncı/Hydraulic System Pressure	28 Mpa
Hidrolik Sistem Debisi/Hydraulic System Flow	100 L/min
Hidrolik Tank Kapasitesi/Hydraulic Tank Capacity	100 L

STANDART ÖZELLİKLER/STANDARD CONFIGURATION

- Kabin/Cab
- Klima/Air conditioning
- 4 yön ayarlanabilir direksiyon kolunu/4-way adjustable steering column
- 8" ana ekran/8" main display
- 4.3" yardımcı ekran/4.3" sub display
- Bluetooth radyo/Bluetooth radio
- Bluetooth arama/Bluetooth call
- 12V güç çıkışı/12 V power outlet
- USB / Type-C şarj girişi/USB/Type-C charging port
- Üst güneşlik/Top sun visor
- Ön güneşlik/Front sun visor
- İç dikiz aynası/Interior rearview mirror
- Dış dikiz aynası/Exterior rearview mirror
- Geri görüş kamerası/Reversing camera
- Ön silecek/Front wiper
- Arka silecek/Rear wiper
- Üst silecek/Top wiper
- Arka cam rezistansı/Rear window defroster
- Yangın söndürücü/Fire extinguisher
- Çift döner uyarı lambası (sarı + sarı)/Dual-rotating alarm light (yellow+yellow)
- Havalı süspansiyonlu kumaş koltuk/Air-suspended fabric seat
- Güç Aktarma/Power transmission
- 4x4 çekiş/4-wheel drive
- 3 direksiyon modu/3 steering modes
- Arka aks merkez konum göstergesi/Rear axle center position display
- Ön ve arka aks sınırlı kaydırmalı diferansiyel/Front and rear axles limited-slip differential
- Elektrik Sistemi/Electrical system
- Tork sınırlayıcı/Torque limiter
- Çalışma alanı göstergesi/Working envelope display
- Joystick kilidi/Joystick lock
- Bom üzeri çalışma lambası/Boom-mounted work light
- Kabin ön ve arka çalışma lambaları/Cab front and rear work lights
- Emniyet kemeri uyarısı/Seat belt unbuckled alarm
- Koltuk sensörü / boş koltuk uyarısı/Seat occupancy sensor/unoccupied alert
- Hidrolik Sistem/Hydraulic system
- Açık merkez yük algılama sistemi/Open-center load sensing system
- Bom uç titreşim sönümlleme sistemi/Boom tip damping system
- Hızlı bağlantı basınç tahliyesi/Quick coupler pressure relief
- Emniyet çubuğu/Safety rod
- Manuel çekme kancası/Manual towing hook

OPSİYONEL ÖZELLİKLER/OPTIONAL CONFIGURATION

- Çift döner uyarı lambası (sarı + yeşil)/Dual-rotating alarm light (yellow+green)
- Havalı süspansiyonlu deri koltuk/Air suspension leather seat
- Sağ elektrikli dikiz aynası/Right electric rearview mirror
- Telefon tutucu/Phone stand
- Ön düşen cisim koruması/Front falling object guard
- Plaka montaj aparatı/License mounting assembly
- Ataşman elektrik hattı/Attachment electrical
- Hidrolik hızlı bağlantı/Hydraulic quick coupler
- Ataşmanlar için çok devreli hidrolik sistem/Multi-circuit hydraulic system for attachment
- Park takozu/Parking wedge

OPSİYONEL ATAŞMANLAR/OPTIONAL ATTACHMENTS

- Kova/Bucket
- Kanca/Hook

Teleskopik Forklift/Telehandlers

XT4018KH

Min. Yerden Yükseklik/Min. Ground Clearance	A	370	mm
Ön Çıkıntı/Front Overhang	B	2010	mm
Dingil Mesafesi/Wheelbase	C	3050	mm
Arka Çıkıntı/Rear Overhang	D	1210	mm
Yük Merkezi/Load Center	E	600	mm
Toplam Uzunluk/Overall Length	L	6270	mm
Toplam Yükseklik/Overall Height	H	2480	mm
Toplam Genişlik/Overall Width	M	2320	mm
Yaklaşma Açısı/Approach Angle	I	40°	
Uzakaşma Açısı/Departure Angle	J	33°	



XT4018KH

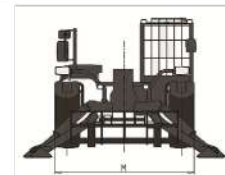
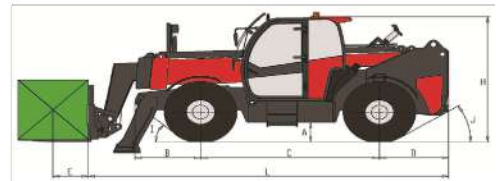
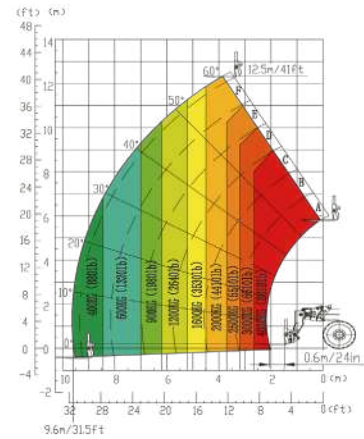
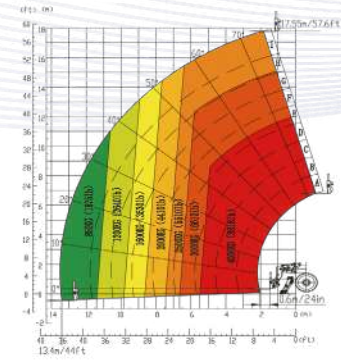
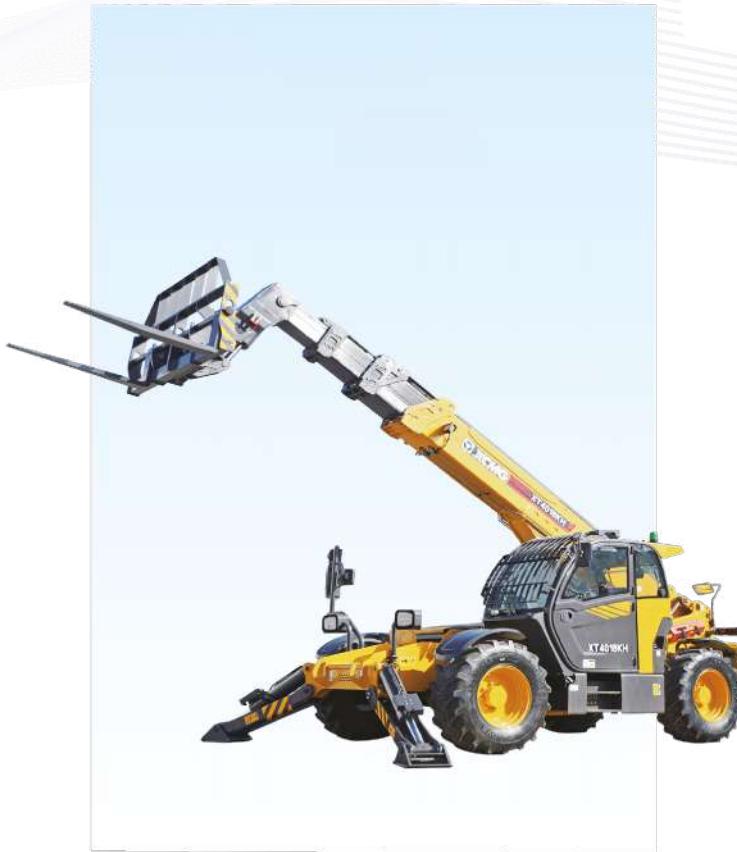

Teleskopik Forklift/Telehandlers

XT4018KH

STANDART ÖZELLİKLER/STANDARD CONFIGURATION

Toplam Uzunluk/Overall Length	6270 mm
Toplam Genişlik/Overall Width	2320 mm
Toplam Yükseklik/Overall Height	2480 mm
Dingil Mesafesi/Wheel Base	3050 mm
İz Genişliği/Track Width	1920 mm
Minimum Yerden Yükseklik/Min. Ground Clearance	370 mm
Çatal Ölçüleri/Fork Dimensions	1200x122x50 mm
Makine Ağırlığı (Çatal ile)/Machine Weight (with fork)	12200 kg
Lastik Ölçüsü/Tire Specification	400/80-R24
Nominal Taşıma Kapasitesi/Rated Load	4000 kg
Yük Merkezi Mesafesi/Load Center Distance	600 mm
Maks. Kaldırma Yüksekliği/Max. Lifting Height	17.55 m
Maks. Kaldırma Yüksekliğinde Kapasite/Lift Cap. at Max. Height	2500 kg
Maks. Uzanma Mesafesi/Max. Outreach	13.4 m
Maks. Uzanmada Kapasite/Lift Capacity at Max. Outreach	850 kg
Bom Kaldırma Süresi/Boom Lifting Time	≤16 s
Bom İndirme Süresi/Boom Lowering Time	≤18 s
Bom Uzatma Süresi/Boom Extension Time	≤18 s
Bom Geri Çekme Süresi/Boom Retraction Time	≤15 s
Çatal Boşaltma Süresi/Fork Dump Time	≤4 s
Çatal Eğme Süresi/Fork Crowd Time	≤4 s
Bom Kaldırma Aralığı/Boom Lifting Range	-3 -72 °
Çatal Eğim Aralığı (Bom Yatayken)/Fork Tilt Angle Range	-12 -114 °
Maks. Sürüş Hızı/Max. Travel Speed	28 km/h
Maks. Çekiş Gücü/Max. Traction Force	≥ 60 kN
Minimum Dönüş Yarıçapı/Min. Turning Radius	≤ 3920 mm
Şasi Dengeleme Açısı/Frame Leveling Angle	± 10 °
Güç Kaynağı/Power Source	Diesel Engine
Marka-Model/Brand Model	Deutz TCD 3.6
Silindir Sayısı/Number of Cylinders	4
Nominal Güç/Rated Power	74 kW
Emisyon Standardı/Emission Standard	Stage V
Nominal Devir/Rated Speed	2200 r/min
Maks. Tork-Devir/Max. Torque-RPM	410 @1600 RPM N.m
Yakıt Tankı Kapasitesi/Fuel Tank Capacity	140 L
Vites Sayısı (İleri/Geri)/Number of Gears (Forward/Backward)	2/2
Şanzıman Tipi/Transmission Type	Hydrostatic
Direksiyon Tipi/Steering Mode	4-Wheel Steer
Sürüş Tipi/Drive Mode	4x4
Hidrolik Pompa Tipi/Hydraulic Pump Type	Plunger Pump
Hidrolik Sistem Basıncı/Hydraulic System Pressure	28 Mpa
Hidrolik Sistem Debisi/Hydraulic System Flow	150 L/min
Hidrolik Tank Kapasitesi/Hydraulic Tank Capacity	140 L

- **Kabin/cab**
 - Klima/Air conditioning
 - 4 yön ayarlanabilir direksiyon kolunu/4-way adjustable steering column
 - 10" ana ekran/10" main display
 - 4.3" yardımcı ekran/4.3" sub display
 - Bluetooth radyo/Bluetooth radio
 - Bluetooth arama/Bluetooth call
 - 12V güç çıkışı/12 V power outlet
 - USB / Type-C şarj girişi/USB/Type-C charging port
 - Üst güneşlik/Top sun visor
 - Ön güneşlik/Front sun visor
 - İç dikiz aynası/Interior rearview mirror
 - Dış dikiz aynası/Exterior rearview mirror
 - Geri görüş kamerası/Reversing camera
 - Ön silecek/Front wiper
 - Arka silecek/Rear wiper
 - Üst silecek/Top wiper
 - Arka cam rezistansı/Rear window defroster
 - Yangın söndürücü/Fire extinguisher
 - Çift döner uyarı lambası (sarı + sarı)/Dual-rotating alarm light (yellow+yellow)
 - 2 konumlu kontrol (direksiyon kolunu-joystick)/2-position shift (steering column-joystick)
 - Havalı süspansiyonlu kumaş koltuk/Air-suspended fabric seat
- **Güç Aktarma/Power transmission**
 - 4x4 çekiş/4-wheel drive
 - 3 direksiyon modu/3 steering modes
 - Arka aks merkez konum göstergesi/Rear axle center position display
 - Ön ve arka aks sınırlı kaydırmalı diferansiyel/Front and rear axles limited-slip differential
- **Elektrik Sistemi/Electrical system**
 - Tork sınırlayıcı/Torque limiter
 - Çalışma alanı göstergesi/Working envelope display
 - Joystick kilidi/Joystick lock
 - Bom üzeri çalışma lambası/Boom-mounted work light
 - Kabin ön ve arka çalışma lambaları/Cab front and rear work lights
 - Emniyet kemeri uyarısı/Seat belt unbuckled alarm
 - Koltuk sensörü / boş koltuk uyarısı/Seat occupancy sensor/unoccupied alert
- **Hidrolik Sistem/Hydraulic system**
 - Açık merkez yük algılama sistemi/Open-center load sensing system
 - Bom uç titreşim sönümleme sistemi/Boom tip damping system
 - Hızlı bağlantı basınç tahliyesi/Quick coupler pressure relief
- **Diğer/others**
 - Ters fan (toz temizleme)/Fan reverse dust removal
 - Emniyet çubuğu/Safety rod
 - Manuel çekme kancası/Manual towing hook
 - Manuel merkezi yağlama/Manual centralized lubrication

OPSİYONEL ÖZELLİKLER/OPTIONAL CONFIGURATION

- Çift döner uyarı lambası (sarı + yeşil)/Dual-rotating alarm light (yellow+green)
- Havalı süspansiyonlu deri koltuk/Air suspension leather seat
- Koltuk Havalandırma/Seat Ventilation
- Koltuk Isıtma/Seat Heating
- Sağ elektrikli dikiz aynası/Right electric rearview mirror
- Telefon tutucu/Phone stand
- Ön düşen cisim koruması/Front falling object guard
- Motor Soğutma Isıtma Sistemi/Coolant heating system
- Plaka montaj aparatı/License mounting assembly
- Ataşman elektrik hattı/Attachment electrical
- Hidrolik hızlı bağlantı/Hydraulic quick coupler
- Ataşmanlar için çok devreli hidrolik sistem/Multi-circuit hydraulic system for attachment
- Park takozu/Parking wedge

OPSİYONEL ATAŞMANLAR/OPTIONAL ATTACHMENTS

- Kova/Bucket
- Özel Üretim Çatallar/ Customized forks

SAPAN VE AKSESUARLARI

SLING AND ACCESSORIES

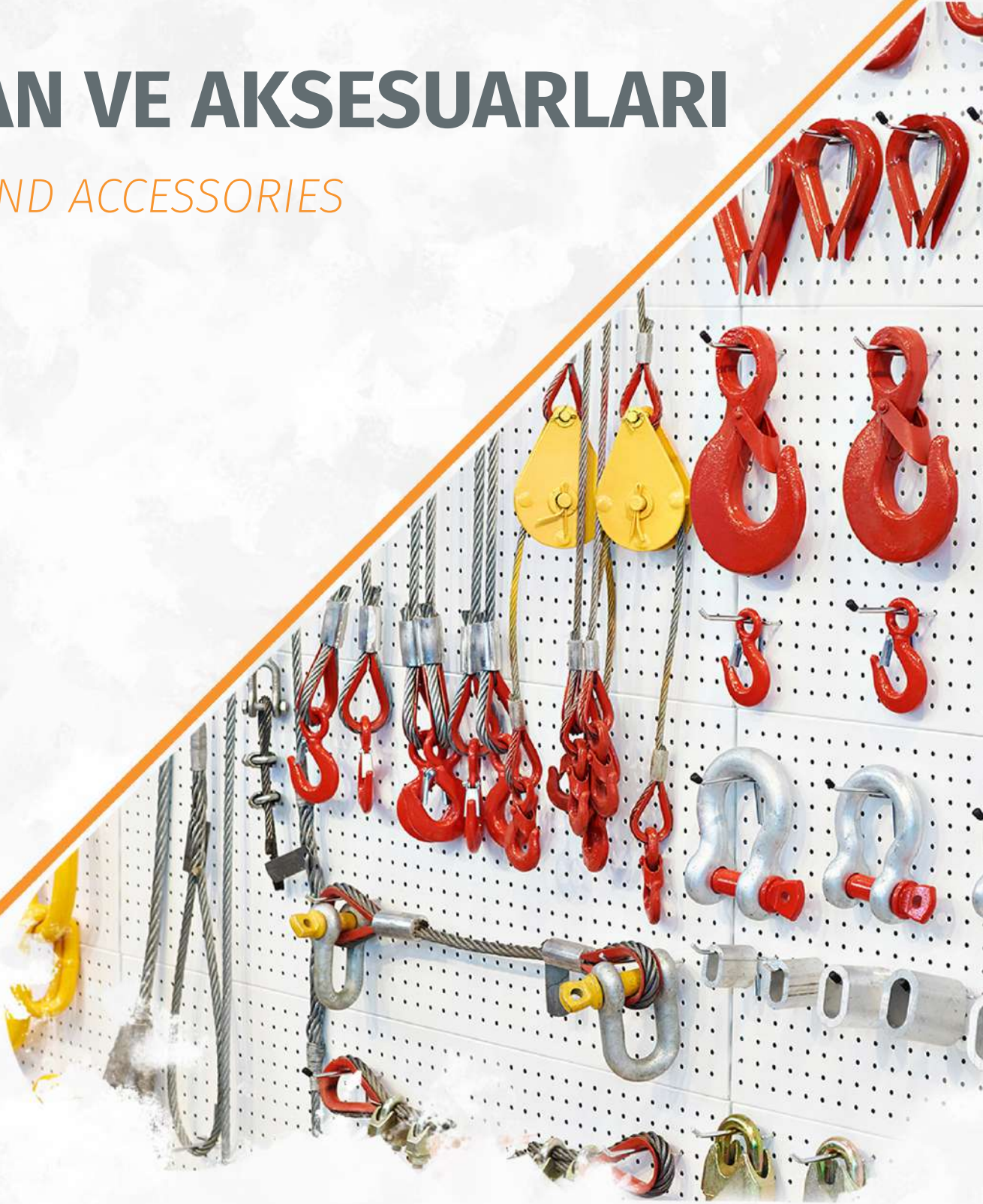

SATIŞ
SALES



SERVİS
SERVICE



KİRALAMA
RENT



İKİNCİ EL
SECOND HAND

SEONLIFT®

POLYESTER SONSUZ HALAT (SF 7:1) / POLYESTER ROUND SLING

Düz kaldırma kapasitesi/ Straight lifting capacity (WLL)	Sonsuz Halat Uzunlukları/ Length of round sling (L1) m					
	2m	3m	4m	5m	6m	8m
1.000 kg						
2.000 kg						
3.000 kg						
4.000 kg						
5.000 kg						
6.000 kg						
8.000 kg						
10.000 kg						

Emniyet faktörü: 7:1
Safety factor: 7:1

SONSUZ HALATLAR - KAPASİTESİ TABLOSU (kg)							
Renk Kodu	Düz kaldırma	Boğma	U kaldırma	Açılı kaldırma			
				0° - 45°	45° - 60°	0° - 45°	45° - 60°
	500	400	1000	700	500	350	250
	1000	800	2000	1400	1000	700	500
	2000	1600	4000	2800	2000	1400	1000
	3000	2400	6000	4200	3000	2100	1500
	4000	3200	8000	5600	4000	2800	2000
	5000	4000	10000	7000	5000	3500	2500
	6000	4800	12000	8400	6000	4200	3000
	8000	6400	16000	11200	8000	5600	4000
	10000	8000	20000	14000	10000	7000	5000



- EN 1492-2 ve Makine Emniyet Yönetmeliği 2006/ 42 EC' ye göre üretilmiştir.
- Sonsuz halatlar bükülmüş polyester elyafın özel bir teknikle birleştirilmesi yolu ile imal edilmekte olup, elyafın üzeri yine polyesterden mamul dokuma bir kılıf ile korunmaktadır.
- Polyester sonsuz halatlar yumuşak dokulu özelliklerinden dolayı kaldırılacak malzemenin şeklini alır ve esnek yapıları nedeni ile kullanım kolaylığı sağlar.
- Manufactured according to EU Machinery Directive 2006/ 42 EC and EN 1492-2
- The carrying element of a PES roundsling are endlessly haid, high quality polyester fibre yarns which protected by a coat of seamless woven and impregnated polyester web.
- The use of roundslings contains many advantages like high working load limits with low own-Weights, good adaptability to the goods, pleasant handling without problems etc.



POLYESTER SAPAN (SF 7:1) / POLYESTER WEBBING SLING (SF 7:1)

Düz kaldırma kapasitesi/ Straight lifting capacity (WLL)	Polyester Sapan Uzunlukları/ Length of polyester sling (L1) m						
	2m	3m	4m	5m	6m	8m	10m
1.000 kg							
2.000 kg							
3.000 kg							
4.000 kg							
5.000 kg							
6.000 kg							
8.000 kg							
10.000 kg							

GÖZLÜ SAPAN - KAPASİTESİ TABLOSU (kg)					
Renk kodu	Düz kaldırma	Boğma	U kaldırma	Açılı kaldırmalar	
				0° - 45°	45° - 60°
	500	400	1000	700	500
	1000	800	2000	1400	1000
	2000	1600	4000	2800	2000
	3000	2400	6000	4200	3000
	4000	3200	8000	5600	4000
	5000	4000	10000	7000	5000
	6000	4800	12000	8400	6000
	8000	6400	16000	11200	8000
	10000	8000	20000	14000	10000

Emniyet faktörü: 7:1
Safety factor: 7:1

- Ağır hizmet polyester bant
- Dayanıklı ve uzun ömürlü göz koruyucuları
- Uluslararası renk kodları
- Optimize edilmiş esneklik
- Yüksek emniyet katsayısı
- Heavy duty polyester band
- High stability and long life eye protectors
- International color codes
- Optimized flexibility
- High rated safety coefficient

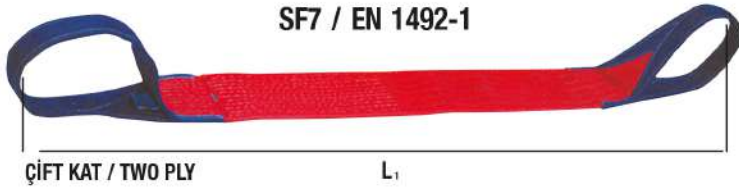

TEK KULLANIMLIK POLYESTER SONSUZ BANT (SF 1:5) / ONE USE WEBBING SLING (SF 1:5)



Tek kullanımlık dokuma sonsuz sapanlar DIN 60005'e göre üretilmektedir ve 1:5 emniyet faktörüne sahiptirler. Bu yük taşıma kapasitesi 1 ton olan bir sapanın kopma mukavemetinin 5 ton olması gerektiği anlamına gelir. Taşıma zincirinin sonunda tekrar kullanılmayıp atılmaları gereklidir. Tek kullanımlık veya atılabilir dokuma sapanlar pratik uygulamalarda değişik renklerde dokuma sonsuz sapan veya gözlü sapan gibi çok farklı tasarımlara sahip olabilirler.

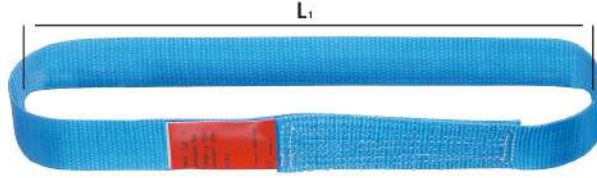

Kaldırma Kapasitesi WLL (t)	Bant uzunlukları L1 (m)
1.5	1.50
1.5	1
1	1.5
1	1
2	0.75
2	0.90
2	1.80

Fiyatlar stoktaki ürünler için geçerlidir.

GERDİRMELER / CARGO LASHINGS

	35-4	35-6	35-8	50-8	50-10	50-12	
Kapasitesi / Capacity	1000/ 2000			2000/ 4000			daN
Bant genişliği / Band width	35	35	35	50	50	50	mm
Uzunluk / Length	4	6	8	8	10	12	m

- Uzun ömürlü
- Sağlam mekanizma
- Farklı bant genişliği ve farklı kanca çeşitleri
- Tüm gerdirmeler PES, DIN 60060 VDI 2700, 2701, 2702 prEN 12195-2 standartlarında üretilmiştir.
- Yukarıda verilen uzunluklar standart uzunluklardır. Ancak isteğinize bağlı olarak uzunluklar için bizimle iletişime geçiniz.
- Opsiyonel olarak mekanizma ve kancalar paslanmaz çelikten imal edilebilir.



- Long life-time
- Robust mechanism
- Different band width and hook types
- All ratchet tie downs has manufactured acc. PES, DIN 60060 VDI 2700, 2701, 2702 prEN 12195-2 standards.
- All above mentioned lengths are standard but any other length is possible.
- Ratchet and the hooks can be delivered in stainless steel version as option.

PARKE SIKMA / ARCHITECTURAL TOOL

	TDRPS
Boy / Length	5 m
Kapasite / Capacity	180 kg
Kanca / Hook	Metal birleştirici/ Metal plates



ZİNCİR GERGİ MEKANİZMASI - ÇATAL + ÇATAL / CHAIN LOAD BINDER – CLEVIS TO CLEVIS

Zincir ölçüsü / Chain size	6	8	10	13	16	mm
Gerdirme kuvveti / Tensile strength	2200	4000	6300	10000	16000	daN
Kopma yükü / Breaking load	45.20	80.40	126.00	212.00	322.00	kN
Ayar aralığı (l) min./max / Adjustment range	230 - 320	330 - 470	460 - 670	520 - 770	540 - 790	mm
Gerdirme uzunluğu / Stretching length	90	140	220	250	250	mm
Kg / Weight	100	200	400	670	950	%

Malzeme : Yüksek mukavemetli alaşım çelik, Grade 80
Standart : DIN EN 1677-1 'e göre üretici sertifikası
 DIN EN 12195-3' e göre sertifikalandırılmıştır.

Material : High tensile alloyed steel, Grade 8
Standard : Acc.to DIN EN 1677-1 and
 DIN EN 12195-3

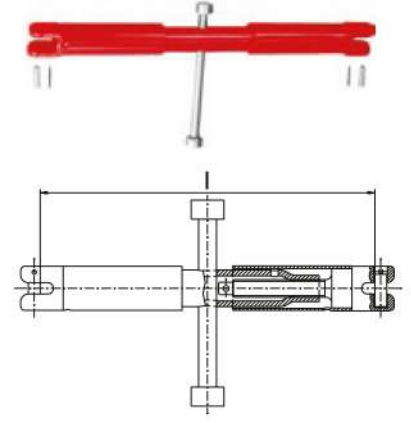

ZİNCİR GERGİ MEKANİZMASI - GÖZ + GÖZ / CHAIN LOAD BINDER – EYE TO EYE

Zincir ölçüsü / Chain size	6	8	10	13	16	mm
Gerdirme kuvveti / Tensile strength	2200	4000	6300	10000	16000	daN
Kopma yükü / Breaking load	45.20	80.40	126.00	212.00	322.00	kN
Ayar aralığı (l) min./max / Adjustment range	412 - 502	588 - 738	630 - 780	722 - 872	784 - 914	mm
Gerdirme uzunluğu / Stretching length	90	150	150	150	130	mm
Kg / Weight	171	455	575	858	1334	%

Malzeme : Yüksek mukavemetli alaşım çelik, Grade 80
Standart : DIN EN 1677-1 'e göre üretici sertifikası
 DIN EN 12195-3' e göre sertifikalandırılmıştır.

Material : High tensile alloyed steel, Grade 8
Standard : Acc.to DIN EN 1677-1 and
 DIN EN 12195-3

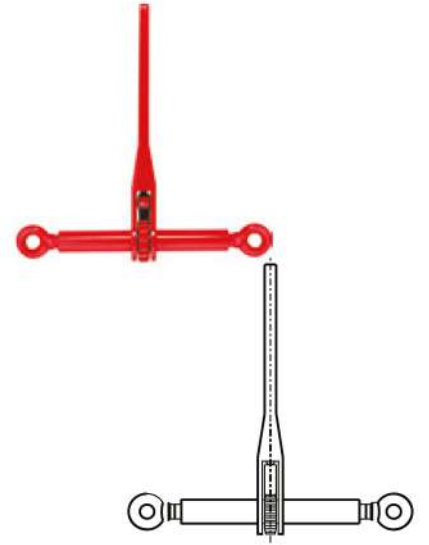

ZİNCİR GERGİ MEKANİZMASI - KANCA + KANCA / CHAIN LOAD BINDER – HOOK TO HOOK

Zincir ölçüsü / Chain size	6	8	10	13	16	mm
Gerdirme kuvveti / Tensile strength	2200	4000	6300	10000	16000	daN
Kopma yükü / Breaking load	45.20	80.40	126.00	212.00	322.00	kN
Ayar aralığı (l) min./max / Adjustment range	232 - 322	360 - 510	360 - 510	366 - 516	390 - 520	mm
Gerdirme uzunluğu / Stretching length	90	150	150	150	130	mm
Kg / Weight	117	340	340	400	670	%

Malzeme : Yüksek mukavemetli alaşım çelik, Grade 80
Standart : DIN EN 1677-1 'e göre üretici sertifikası
 DIN EN 12195-3' e göre sertifikalandırılmıştır.

Material : High tensile alloyed steel, Grade 8
Standard : Acc.to DIN EN 1677-1 and
 DIN EN 12195-3

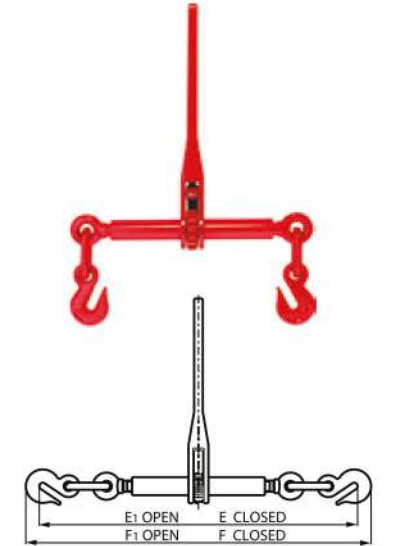

KISALTMA KANCASIZ WITHOUT SHORTENING HOOK GRADE 8

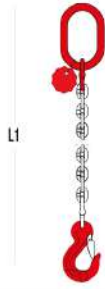

TEK BACAKLI ZİNCİR SAPAN /
ONE LEGGED CHAIN SLING



W.L.L (kg)	Zincir Çapı Chain dia (mm)	Kod No Code no	Kod No Code no	Kod No Code no
1120	6	10001	10011	10021
2000	8	10003	10013	10023
3150	10	10004	10014	10024
5300	13	10005	10015	10025
8000	16	10006	10016	10026



İKİ BACAKLI ZİNCİR SAPAN /
TWO LEGGED CHAIN SLING



W.L.L (kg)	W.L.L (kg)	Zincir Çapı Chain dia (mm)	Kod No Code no	Kod No Code no	Kod No Code no
0 - 45°	45 - 60°				
1600	1120	6	10031	10041	10051
2800	2000	8	10033	10043	10053
4250	3150	10	10034	10044	10054
7500	5300	13	10035	10045	10055
11200	8000	16	10036	10046	10056

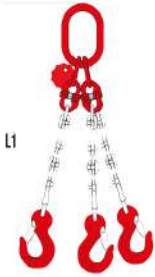

ÜÇ BACAKLI ZİNCİR SAPAN /
THREE LEGGED CHAIN SLING



W.L.L (kg)	W.L.L (kg)	Zincir Çapı Chain dia (mm)	Kod No Code no	Kod No Code no	Kod No Code no
0 - 45°	45 - 60°				
2360	1700	6	10061	10071	10081
4250	3000	8	10063	10073	10083
6700	4750	10	10064	10074	10084
11200	8000	13	10065	10075	10085
17000	11800	16	10066	10076	10086

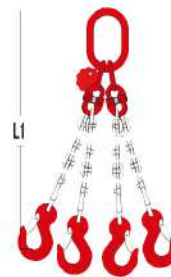

DÖRT BACAKLI ZİNCİR SAPAN /
FOUR LEGGED CHAIN SLING



W.L.L (kg)	W.L.L (kg)	Zincir Çapı Chain dia (mm)	Kod No Code no	Kod No Code no	Kod No Code no
0 - 45°	45 - 60°				
2360	1700	6	10091	10101	10111
4250	3000	8	10093	10103	10113
6700	4750	10	10094	10104	10114
11200	8000	13	10095	10105	10115
17000	11800	16	10096	10106	10116

ZİNCİR SAPAN KULLANIMINDA DİKKAT EDİLMESİ GEREKEN HUSUSLAR IMPORTANT POINTS TO CONSIDER IN CHAIN SLING USAGE

Zincirlerin ve zincir sapanların , sürekli kullanımda ortaya çıkacak aşınmalara ve hasarlara karşı düzenli aralıklarla kontrol edilmesi, emniyetli kullanım için uygun olup olmadığının tespiti için gereklidir.

It is essential to inspect chains and chain slings at regular intervals to detect wear and damage that may occur during continuous use, in order to ensure safe and proper operation.

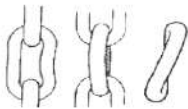

DEFORMASYON :

Eğilmiş, bükülmüş, aşırı sıcak nedeniyle deforme olmuş / korozyona uğramış zincirler derhal kullanımdan kaldırılmalıdır.

DEFORMATION:

Chains that are bent, twisted, deformed due to excessive heat, or affected by corrosion must be immediately removed from service.



ÇATLAMALAR :

Çatlama gösteren zincirler derhal atılmalıdır. Enine çatlamlar en ciddi durumdur.

CRACKS:

Chains showing any signs of cracking must be discarded immediately. Transverse cracks are considered the most critical and dangerous type.



TANIMLAMA ETİKETİ :

Üzerinde tanımlama etiketi bulunmayan zincir sapanlar kullanılmamalıdır.

IDENTIFICATION TAG:

Chain slings without a proper identification tag must not be used.



KAYNAK :

Üzerinde kaynak lemi yapılmış zincirler kullanılmamalıdır.

WELDING:

Chains that have undergone any welding process must not be used.

KISALTMA KANCALI WITH SHORTENING HOOK GRADE 8



**KISALTMA KANCALI TEK BACAĞLI
ZİNCİR SAPAN**
WITH SHORTENING HOOK ONE LEGGED CHAIN SLING



W.L.L (kg)	Zincir Çapı Chain dia (mm)	Kod No Code no	Kod No Code no	Kod No Code no
1120	6	10121	10131	10141
2000	8	10123	10133	10143
3150	10	10124	10134	10144
5300	13	10125	10135	10145
8000	16	10126	10136	10146



**KISALTMA KANCALI İKİ BACAĞLI
ZİNCİR SAPAN**
WITH SHORTENING HOOK TWO LEGGED CHAIN SLING



W.L.L (kg) 0 - 45°	W.L.L (kg) 45 - 60°	Zincir Çapı Chain dia (mm)	Kod No Code no	Kod No Code no	Kod No Code no
1600	1120	6	10151	10161	10171
2800	2000	8	10153	10163	10173
4250	3150	10	10154	10164	10174
7500	5300	13	10155	10165	10175
11200	8000	16	10156	10166	10176

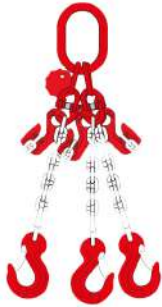

**KISALTMA KANCALI ÜÇ BACAĞLI
ZİNCİR SAPAN**
WITH SHORTENING HOOK THREE LEGGED CHAIN SLING



W.L.L (kg) 0 - 45°	W.L.L (kg) 45 - 60°	Zincir Çapı Chain dia (mm)	Kod No Code no	Kod No Code no	Kod No Code no
2360	1700	6	10181	10191	10201
4250	3000	8	10183	10193	10203
6700	4750	10	10184	10194	10204
11200	8000	13	10185	10195	10205
17000	11800	16	10186	10196	10206



KISALTMA KANCALI DÖRT BACAĞLI ZİNCİR SAPAN
WITH SHORTENING HOOK FOUR LEGGED CHAIN SLING



W.L.L (kg) 0 - 45°	W.L.L (kg) 45 - 60°	Zincir Çapı Chain dia (mm)	Kod No Code no	Kod No Code no	Kod No Code no
2360	1700	6	10211	10221	10231
4250	3000	8	10213	10223	10233
6700	4750	10	10214	10224	10234
11200	8000	13	10215	10225	10235
17000	11800	16	10216	10226	10236

ZİNCİR SAPAN KULLANIMINDA DİKKAT EDİLMESİ GEREKEN HUSUSLAR IMPORTANT POINTS TO CONSIDER IN CHAIN SLING USAGE

Kanca ve mapaların sürekli kullanımda ortaya çıkacak aşınmalara ve hasarlara karşı düzenli aralıklarla kontrol edilmesi, emniyetli kullanım için uygun olup olmadığının tespiti için gereklidir.

Hooks and links must be regularly inspected for wear and damage that may occur during continuous use, in order to determine whether they are safe for operation.



Güvenlik mandallı kancalarda, güvenlik mandallı fonksiyonunu kaybetmişse kullanımdan çıkarılmalıdır.

Hooks with safety latches must be removed from service if the safety latch is no longer functional.



Kancanın yük merkezindeki aşınma oranı %10 seviyesini aşmamalıdır.

The wear at the hook's load-bearing center must not exceed 10%.



Eğilme, bükülme durumunda kanca kullanımdan çıkarılmalıdır. Kimi kaynaklar 10°'ye kadar olan eğilme ve bükülmeleri tolere edebilmektedir.

Hooks must be removed from service if bending or deformation is detected. Some references allow tolerances of up to 10° for bending and distortion.

Periyodik kontroller dışında, her kullanım öncesi kullanıcı kontrolü yapılmalıdır !
In addition to periodic inspections, a user check must be performed before each use!

HİDROLİK SİLİNDİR VE EKİPMANLARI

HYDRAULIC CYLINDERS & ACCESSORIES



SATIŞ
SALES



SERVİS
SERVICE



KİRALAMA
RENT



İKİNCİ EL
SECOND HAND

SEONLIFT®

Tek Tesirli Silindir Krikolar/Single-Acting Cylinder Jacks

Kapasite Capacity (ton)	Strok Stroke (mm)	Kapalı Yükseklik Closed Height (mm)	Açık Yükseklik Extended Height (mm)	Dış Çapı Outer Diameter (mm)	Yatak Çapı Bearing Diameter (mm)	Mil Çapı Rod Diameter (mm)	Ağırlık Weight (kg)	Uygun Pompa Modeli Compatible Pump Model	Silindir Modeli Cylinder Model
10	50	122	172	68	45	36	3.1	700/C	HHYG-10/50
	100	172	272				4.4	700/C	HHYG-10/100
	150	222	372				5.7	700/C	HHYG-10/150
20	50	126	176	83	60	45	4	700	HHYG-20/50
	100	176	276				5.3	700	HHYG-20/100
	150	226	376				6.6	700/C	HHYG-20/150
30	50	137	187	103	75	65	7.9	700/C	HHYG-30/50
	100	187	287				10.7	700	HHYG-30/100
	150	237	387				13.5	700/A	HHYG-30/150
50	50	147	197	123	95	70	11.6	700	HHYG-50/50
	100	197	297				14.9	700/A	HHYG-50/100
	150	247	397				18	700/A	HHYG-50/150
100	50	182	232	168	135	90	25.7	700	HHYG-100/50
	100	232	332				30.6	700/A	HHYG-100/100
	150	282	432				35.5	700/A	HHYG-100/150
200	50	202	252	228	190	135	60	700/A	HHYG-200/50
	100	252	352				71	630 C	HHYG-200/100
	150	302	452				83	630 C	HHYG-200/150
300	50	267	317	285	240	200	126	630 C	HHYG-300/50
	100	367	517				165	630 C	HHYG-300/100
	150	517	817				224	630 C	HHYG-300/150



Tek Tesirli Kısa Silindir Krikolar/Single-Acting Low Height Cylinder Jacks

Kapasite Capacity (ton)	Strok Stroke (mm)	Kapalı Yükseklik Closed Height (mm)	Açık Yükseklik Extended Height (mm)	Dış Ölçü Overall Dimen. (mm)	Yatak Çapı Bearing Diameter (mm)	Mil Çapı Rod Diameter (mm)	Ağırlık Weight (kg)	Uygun Pompa Modeli Compatible Pump Model	Silindir Modeli Cylinder Model
5	7	40	47	64x45	35	25	0.8	700/C	HHYG-5B
10	10	48	58	83x60	45	38	1.6	700/C	HHYG-10B
20	11	56	67	99x76	60	50	2.7	700/C	HHYG-20B
30	13	62	75	123x98	75	64	4.6	700/C	HHYG-30B
50	16	72	88	148x120	95	70	7.8	700/C	HHYG-50B
100	16	91	107	188x160	135	100	17	700	HHYG-100B
150	16	100	116	215x190	165	115	27	700	HHYG-150B
200	20	110	130	255x244	190	135	42	700	HHYG-200B



Teleskop Tip Kısa Silindir Krikolar/Telescopic Low Height Cylinder Jacks

Kapasite Capacity (ton)	Strok Stroke (mm)	Kapalı Yükseklik Closed Height (mm)	Açık Yükseklik Extended Height (mm)	Dış Ölçü Overall Dimen. (mm)	Yatak Çapı Bearing Diameter (mm)	Mil Çapı Rod Diameter (mm)	Ağırlık Weight (kg)	Uygun Pompa Modeli Compatible Pump Model	Silindir Modeli Cylinder Model
10	25	49	74	83x60	45	38	1.6	700/C	HHYG-10D
20	27	57	84	99x76	60	50	2.7	700/C	HHYG-20D
30	54	64	118	123x98	75	64	4.6	700/C	HHYG-30D
50	66	74	140	148x120	95	70	7.8	700/C	HHYG-50D
100	69	93	162	188x160	135	100	17	700	HHYG-100D

*Bu seride bahsedilen kapasite 1. Kademede ulaşılan kapasitedir.

20 Ton Kapasite : 1. Kademe : 20 ton - 2. Kademe : 10 ton - 3. Kademe : 5 ton

*The specified capacity in this series refers to the capacity achieved at the 1st stage.

20 Ton Capacity: 1st Stage: 20 tons - 2nd Stage: 10 tons - 3rd Stage: 5 tons



Teleskop Tip Uzun Silindir Krikolar/Telescopic Long Stroke Cylinder Jacks

Kapasite Capacity (ton)	Strok Stroke (mm)	Mil Çapı Rod Diameter (mm)	Toplam Strok Total Stroke (mm)	Kapalı Yükseklik Closed Height (mm)	Dış Çapı Outer Diameter (mm)	Ağırlık Weight (kg)	Uygun Pompa Modeli Compatible Pump Model	Silindir Modeli Cylinder Model
10	135	45	270	250	110	18	700/A	HHYG-10/270D
	135	75						
15	150	55	300	280	125	28	700/A	HHYG-15/300D
	150	90						
30	150	75	300	304	152	45	700/A	HHYG-30/300D
	150	110						
50	150	95	300	350	170	68	700/A	HHYG-50/300D
	150	135						

*Bu seride bahsedilen kapasite 2. Kademede ulaşılan kapasitedir.

*The specified capacity in this series refers to the capacity achieved at the 2nd stage.



Delikli Tip Silindir Krikolar/Hollow Cylinder Jacks

Kapasite Capacity (ton)	Strok Stroke (mm)	Kapalı Yükseklik Closed Height (mm)	Açık Yükseklik Extended Height (mm)	Dış Çapı Outer Diameter (mm)	Delik Çapı Hole Diameter (mm)	Ağırlık Weight (kg)	Uygun Pompa Modeli Compatible Pump Model	Silindir Modeli Cylinder Model
20	50	161	211	98	27	7.7	700	HHYG-2050K
20	100	223	323	98	27	9.5	700	HHYG-20100K
30	50	180	230	114	33	10.3	700	HHYG-3050K
30	100	246	246	114	33	13	700	HHYG-30100K
60	50	247	297	158	54	28.1	700/A	HHYG-6050K
60	100	304	404	158	54	38	700/A	HHYG-60100K
100	75	276	351	212	80	55	700/A	HHYG-10075K



Hidrolik ve Mekanik Flanş Ayırıcı/Hydraulic and Mechanical Flange Spreader

Model Model	Uygulama Gücü Applied Force (ton)	Genişlik Width (mm)	Ağırlık Weight (kg)
SL-H 1481	14	6-81	10.2
SL-H 877	8	6-77	10.4



*SL-H 1481 modelinde harici pompa fiyata dahildir.

* In model SL-H 1481, the external pump is included in the price.

*SL-H 877 modelinde cırcır kol fiyata dahildir.

* The ratchet handle is included in the price for model SL-H 877.

Üç Ayaklı Hidrolik Çektirmeler/Three-Jaw Hydraulic Pullers

Model Model	Uygulama Gücü Applied Force (ton)	Merkezden Ayak İçi Max. Max. Inside Reach from Center (mm)	Max. Tutma Yüksekliği Max. Holding Height (mm)
5	5	200	140
10	10	250	170
20	20	350	205
30	30	400	220
50	50	500	250

Dahili Pompa
Integrated Pump



Harici Pompa
External Pump



Hidrolik Pompalar - Güç Ünitesi/Hydraulic Pumps - Power Units

Model Model	Nominal Basınç Nominal Pressure (kg/psi)	Yağ Çıkışı (Düşük Basınç) Oil Flow (Low Pressure) (l/cc)	Yağ Çıkışı (Yüksek Basınç) Oil Flow (High Pressure) (l/cc)	Yağ Kapasitesi Oil Capacity (cc)	Ağırlık Weight (kg)	Ölçüler Dimensions	Özellik Specification
HHB-700/C	700	13	2.3	350	6.5	60x15x16	Tek Yön
HHB-700	700	13	2.2	700	12	73x18x18	Tek Yön
HHB-700/A	700	13	2.3	2700	14	82x18x18	Tek Yön
HHB-700/B	700	13	2.2	700	12	73x18x18	Tek Yön
HHB-700/S	700	13	2.3	3500	16	73x24x27	İki Yön
HHB-630/C	700	5	0.7	8000	22	36x28x50	380V-0.75 kw
HHB-630/B	700	5	0.7	8000	26	36x28x50	380V-0.75 kw



HHB-700/C



HHB-700



HHB-700/B



HHB-700/A



HHB-700/S



HHB-630/C



HHB-630/B

Hidrolik Aksesuarlar/Hydraulic Accessories

Model Model	Basınç Pressure (kg/psi)	Özellik Specification
HH-II	700	3/8"-1/4" NPT Soket
RHM	700	3/8" NPT Hortum (m)
SGP-100	1000	1/4" NPT Manometre
GA	700	Manometre Adaptör
MS-2	700	İkili Serbest Dağıtıcı
MS-6	700	Altılı Serbest Dağıtıcı
MF-2	700	İkili Kontrollü Dağıtıcı
MF-3	700	Üçlü Kontrollü Dağıtıcı
MF-4	700	Dörtlü Kontrollü Dağıtıcı



Hidrolik Kablo Pabucu Sıkma Makinesi/Hydraulic Cable Lug Crimping Machine

Model Model	Max. Güç Max. Force (ton)	Sıkma Stroğu Crimping Stroke (mm)	Sıkma Şekli Crimping Type	Sıkma Aralığı Crimping Range (mm)	Lokma Muhteviyatı Socket Contents (mm)	Ağırlık Weight (kg)
HHY-120A	10	14	ALTIGEN	10-120	10-16-25-35-50-70-95-120	4.5
HHY-300A	13	18	ALTIGEN	10-300	16-25-35-50-70-95-120 150-185-240-300	6.4
HHY-300	12	18	ALTIGEN	16-300	16-25-35-50-70-95-120 150-185-240-300	9.5



HHY-120A



HHY-300A



HHY-300

Hidrolik Patlatmalı Panç Seti/Hydraulic Knockout Punch Set

Model Model	Max. Güç Max. Force (ton)	Delme Kalınlığı (Paslanmaz) Punching Thickness (Stainless Steel) (mm)	Delme Kalınlığı (Demir) Punching Thickness (Mild Steel) (mm)	Delme Aralığı Punching Range (mm)	Lokma Muhteviyatı Socket Contents (mm)	Ağırlık Weight (kg)
HHK-8B	11	1.6	3.2	16-60	22-27-34-43-49-60	13
HHK-15	12	2	4	16-114	63-76-80-89-100-114	26.2



HHK-8B



HHK-15

Hidrolik Boru Bükme/Hydraulic Pipe Bending

Model Model	Max. Güç Max. Force (ton)	Max. Hareket Max. Movement (mm)	Bükme Kapasitesi Bending Capacity (mm)	Bükme Kalınlığı Kapasitesi Bending Thickness Capacity (mm)	Ağırlık Weight (kg)
HHW-2J	13	250	1/2" - 3/4" - 1" - 1 1/4" - 1 1/2" - 2"	2.75 - 4.50	49
HHW-3J	20	290	1/2" - 3/4" - 1" - 1 1/4" - 1 1/2" - 2" 2 1/2" - 3"	2.75 - 4.50	100



ENDÜSTRİYEL KALDIRMA EKİPMANLARI

INDUSTRIAL LIFTING EQUIPMENT



SATIŞ
SALES



SERVİS
SERVICE



KİRALAMA
RENT



İKİNCİ EL
SECOND HAND

SEONLIFT®

MALZEME MONTAJ LİFTİ / MANUAL MATERIAL LIFT	SL-MML 10	SL-MML 15	SL-MML 20	SL-MML 25	
Yük kapasitesi 400 mm yük merkezli / Load capacity at 400 mm load center/	350	300	250	200	kg
Kaldırma yüksekliği / Lifting height	3000	4500	6000	7400	mm
Destek ayağı uzunluğu / Length of wheel arms	1460	1840	2040	2040	mm
Kapalı uzunluk / Length stowed	740	740	740	790	mm
Standard gövde genişliği / Width standard base	800	800	800	800	mm
Kapalı yükseklik / Height stowed	1990	1990	1990	1990	mm
Standard gövde ağırlığı / Net weight standard base	117.9	143.8	183.7	204.1	kg

* Bu iki modelde denge ayağı bulunmamaktadır.



* NAKLİYE KOLAYLIĞI
* EASE OF TRANSPORT



PALET KALDIRMA ÇATALI / CRANE FORK**SL-HCF 1.0 SL-HCF 1.5 SL-HCF 2.0 SL-HCF 3.0 SL-HCF 5.0**

Kaldırma kapasitesi / Capacity	1000	1500	2000	3000	5000	kg
Ayarlanabilir çatal aralığı / Adjustable range of fork (A)	350-900	350-900	400-900	450-900	530-1000	mm
Ayarlanabilir yükseklik / Effective height (B)	1100-1600	1300-2000	1300-2000	1300-2000	1300-2000	mm
Çatal uzunluğu / Length of fork (C)	1000	1000	1000	1000	1000	mm
Çatal ölçüleri / Fork cross section (D)	100 x 30	100 x 40	120 x 40	120 x 50	150 x 60	mm
Yükseklik / Height (E)	1390-1890	1600-2300	1640-2340	1670-2370	1700-2400	mm
Ağırlık / Weight	130	150	200	250	370	kg

- Uluslararası standartlardadır.
- Avrupa güvenlik standartlarına uygundur.
- Kırılmayı önleyici 4 güvenlik noktasıdır.
- Bakım istemez.
- Çatalar birbirine yaklaştırılarak dairesel yükler de taşınabilir.
- Yüküne göre ayarlanabilir çatal sistemlidir.
- Kapasitesinden 1.5 kat fazla yük ile test edilmiş dayanıklılık.
- Makine Emniyet Yönetmeliği 2006/ 42 EC' ye göre üretilmiştir.

- All crane forks are in conformity with European Union safety standart.
- Four-insurance to avoid crack
- All the spare parts are maintenance free
- Round shape goods can be carried by adjusting the fork distance
- Adjustment of fork distance according to the size of tray
- Factory proof tested with 1.5 times the rated capacity
- Manufactured according to EU Machinery Directive 2006/ 42 EC



- Ayarlanabilir yükseklik
- Adjustable height

- Ayarlanabilir çatal genişliği
- Adjustable forks



- İkincil emniyet zinciri
- Secondary restraint chain

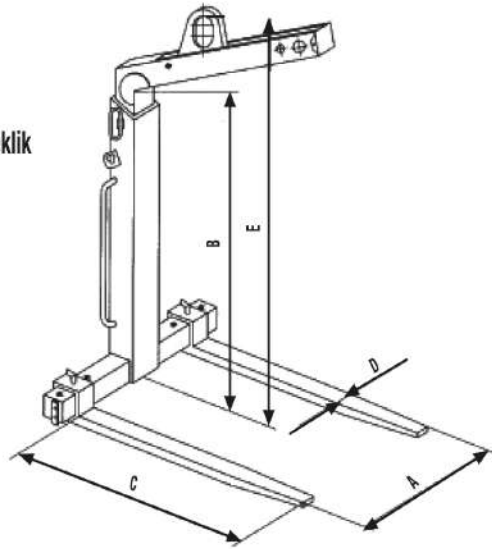

BAKIM PLATFORMU / MAINTENANCE PLATFORM

SL-MFP 30

Kaldırma kapasitesi / Capacity	300 kg
Platform ölçüleri / Deck size	950 x 950 mm
Maks. yükseklik / Max. height	2000 mm
Cep açıklıkları / Fork spread	600/ 690 mm

- Yüksekte güvenli çalışma imkânı.
 - İçeri doğru açılan, yay ve güvenlik mandallı kapı.
 - Pim ve zincir ile forklifte sabitleme imkânı.
 - Drenaj sistemli, kaymayı önleyici zemin.
 - MTE PM28 ve GN48 güvenlik ve sağlık standartlarına uygun.
 - Kurulumu ve nakliyesi kolay, az yer tutan yapı.
 - Tekerlekleri sayesinde yüksek manevra kabiliyeti.
- For overhead access and maintenance with safety.
• Spring loaded inward opening door with safety latch for safety entry.
• Unit is secured to the fork with heel pins and chain.
• Slip-resistant floor with drainage holes.
• Conforms to health and safety Guidance MTE PM28 and GN48 standard.
• Less storage space, portable and easy to assemble.
• Wheel fitted for easy manoeuvring



Tekerler opsiyoneldir.
Optional castors.



TELESKOBİK FORKLİFT PLATFORMU / TELESCOPIC FORKLIFT PLATFORM

SL-FP

Kaldırma kapasitesi / Capacity	210 kg
Max. platform yüksekliği / Max. machine height	4500 mm
Max. makine yüksekliği / Max. platform height	3000 mm
Makine boyu / Overall length	1900 mm
Makine genişliği / Overall width	1000 mm
Makine yüksekliği / Overall height	2000 mm
Platform zemin ölçüsü / Platform floor size	600 x 1000 mm
Güç kaynağı / Power supply	12 V/ DC
Akü / Battery	12/ 120 V/ Ah
Şarj cihazı / Integretad charger	90V/ 240 VAC 15 A V/ A



ÇATAL UZATMA APARATI / FORK EXTENSION

- Kaynaklı çelik konstrüksiyon.
- 50 mm çatalara kadar kullanılabilir.
- Kullanım esnasında kaymayı önleyen tutucu çelik bant mevcuttur.
- Uzun objelerin veya geniş paletlerin kaldırılmasında kullanılır.
- Uzatma aparatının uzunluğu, çatal uzunluğunu geçmemelidir.

- Welded steel construction.
- Fit on to forks up to 50 mm
- Steel retaining strap prevents fork extensions from sliding off forks during use.
- Designed to be used when long objects or large pallets must be lifted and moved with a fork truck.
- It is required that extensions do not exceed length of forks.



TELESKOPİK FORKLİFT VİNCİ / TELESCOPIC FORK MOUNTED JIB

Pozisyon/ Position	Kapasite/ Capacity kg	Kol uzunluğu/ Length of arm/ mm
A	3000	755
B	2300	985
C	1865	1215
D	1570	1445
E	1355	1675
F	1190	1905
G	1061	2138
H	960	2367
I	875	2596
J	803	2825
K	743	3054
L	691	3283
M	648	3512
N	606	3741

- Bir forklifti seyyar bir vince dönüştürerek uzun ve biçimsiz yükleri zor ulaşılan konumlardan ve yerlerden hareket ettirir.
 - Yük merkezi forkliftin yük merkezidir.
 - Teleskopik forklift vinci çatalın üzerine geçirilip kaymayı engellemesi için bir zincir ile sabitlenir.
 - Galvaniz kaplı çatal tutucusu sayesinde çatala sağlam ve emniyetli bir montaj olanağı sağlar.
 - Bir adet firdöndülü kanca ve 1 adet mapa ile sunulmaktadır.
- Convert a forklift truck into a mobile crane to reach and transport long and awkward loads from inaccessible location.
 - Verify load centre of forklift truck.
 - Safety chain welded to boom has grab hook for anchoring jib boom to forklift truck.
 - Zinc plated fork heels pin for safe forklift attachment.
 - Supplied complete with one safety swivel hook with a bow shackle and one rigid hook.

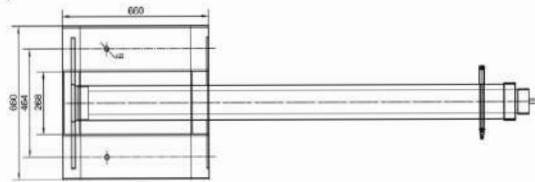
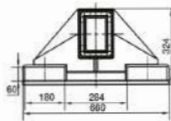
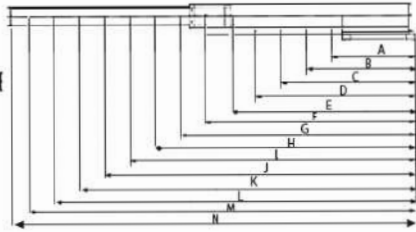
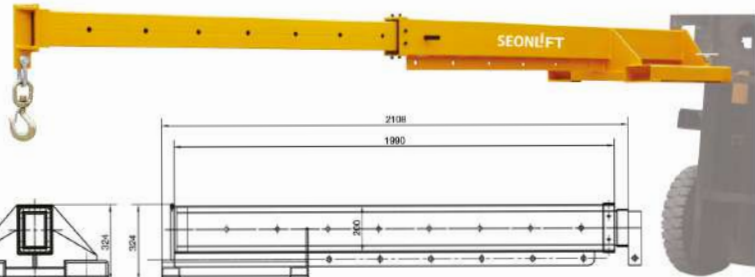

YATAY SAC PLAKA KALDIRMA APARATI / HORIZONTAL PLATE CLAMP	SL-HPC 75	SL-HPC 150	SL-HPC 250		
Çiftli kapasite / Capacity per pair	1.5	3	5	t	
Test yükü / Proof test load (çiftli/ per pair)	22.07	44.13	73.58	kN	
Max. ağız açıklığı / Max. jaw opening	25	30	40	mm	
Ölçüler / Dimensions		0-27	0-32	0-52	mm
		125	157	231	mm
	A	50	65	90	mm
	B	175	204	310	mm
	C	25	30	40	mm
Ağırlık / Weight (Tek, single)	D Max	2.4	3.9	13.4	kg
Ağırlık / Weight (Çift, pair)	E	4.8	7.8	26.8	kg

- Çift olarak kullanılması gereken bu sac kaldırma aparatları saçları yatay olarak yükleme ve kaldırmada büyük kolaylık sağlar.
- 2 bacaklı bir zincir sapanın ucuna takılmalı (max. açı 90°) saçları yatay kaldırmak için yeterlidir.
- Saclar uzun tarafından kaldırılmak istenirse zincir sapan bir kaldırma traversine monte edilmelidir.
- Önemli: Zincir sapanın max. kaldırma açısı 90° olmalıdır.
- Makine Emniyet Yönetmeliği 2006/ 42 EC'ye uygun üretilmiştir.
- Used in pairs this range of clamps is ideal for loading and moving plate material in the horizontal position
- A single pair of clamps fitted to a two leg chain sling (maximum sling angle 90°) is all that is required for lifting short lengths of plate
- For long plates, 2 pairs of clamps suspended by chain from a lifting beam must be used
- Important: Maximum sling angle is 90°
- Manufactured according to machinery directive 2006/ 42 EC

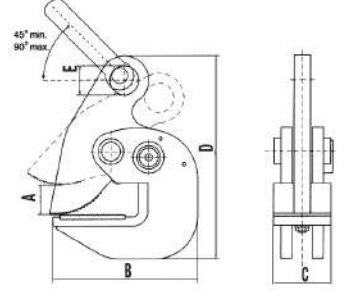

YATAY SAC KAPMA APARATI / HORIZONTAL PLATE LIFTING CLAMP	SL-YSK 0.8	SL-YSK 1.0	SL-YSK 1.6	SL-YSK 2.5	SL-YSK 3.2	SL-YSK 5.0	
Çiftli kapasite / Capacity per pair	0.8	1	1.6	2.5	3.2	5	t / çift
Ağız açıklığı / Jaw Opening	0-15	0-20	0-25	0-30	0-40	0-50	mm
Net Ağırlık / Net weight	2	4	6.5	11	12.5	19	kg

- Çelik plaka ve profilleri yatay ve dikey pozisyonda kaldırılması amacıyla tasarlanmıştır.
- % 150 aşırı yük testi uygulanmıştır.
- ANSI/ ASME B30. 20S. ve 2006/ 42/ EC Makine Emniyet Yönetmeliğine göre üretilmiştir.
- Designed lifting steel plate profile steel in horizontal and vertical direction, even overturn.
- 150 % overload factory tested.
- Conforms to EC Council Directive 2006/ 42/ EC Machinery American standard ANSI/ ASME B30. 20S.

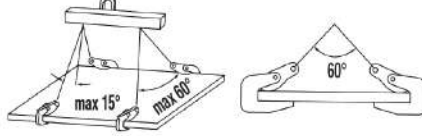

DIKEY SAC PLAKA KALDIRMA APARATI / UNIVERSAL PLATE CLAMP	SL-HPZ 05	SL-HPZ 10	SL-HPZ 20	SL-HPZ 30	SL-HPZ 50		
Kaldırma kapasitesi / Capacity	0.5	1.0	2.0	3.0	5.0	t	
Test yükü / Proof test load	7.35	14.7	29.4	44.1	73.5	kN	
Ağız açıklığı / Jaw opening	0-15	0-20	0-25	0-30	0-50	mm	
Ölçüler / Dimensions	A	30	48	70	75	80	mm
	B	44	63	76	85	90	mm
	C	35	51	56	59	65	mm
	D	0-17	0-22	0-27	0-32	0-52	mm
	E	103	138	164	193	240	mm
	F	10	12	16	20	22	mm
	G	212	295	370	418	450	mm
	H	35	51	52	78	88	mm
Ağırlık / Weight	1.9	4.8	6.5	14.8	22.5	kg	

- Sacı, farklı açılardan güvenle kaldırmanızı sağlayan özel dizayn.
- Her pozisyonda saçın sağlam tutulmasını sağlayan oynar mapa.
- Güvenli tutuş ve kilitleme mekanizması için sert çelikten yapılmış çeneler.
- HRC30/Brinell300 ve üstü çelik tiplerine uygun
- % 150 aşırı yük testli.
- EC Council Directive 2006/ 42 EC Machinery, ve American Standard ANSI/ASME B30.20'ye uygun üretilmiştir.
- Designed for the safe handling of plate at various angles.
- The pivoting shackle ensures adequate gripping pressure to hold the plate safely in every position.
- Hardened steel jaws for positive grip and locking mechanism.
- Suitable for all structural steel up to HRC30/Brinell 300.
- 150 % overload factory tested.
- Manufactured according to EC Council Directive 2006/42 EC Machinery, American Standard ANSI/ASME B30.20.

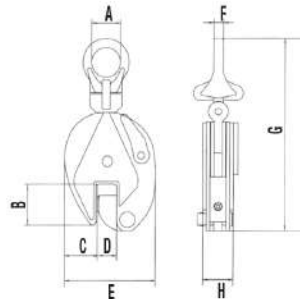

YATAY KALDIRMA APARATI / HORIZONTAL LIFTING CLAMP

	SL-YCT 2.0	SL-YCT 4.0	SL-YCT 6.0
Çiftli kapasite / Capacity per pair	2000	4000	6000 kg
Test yükü / Proof test load (çiftli/ per pair)	4000	8000	12000 kg
Max. ağız açıklığı / Max. jaw opening	5 - 32	5 - 50	5 - 75 mm
Ağırlık / Weight (Çift, pair)	8.5	15.5	34.5 kg



- İki bacaklı zincir sapan ile kullanıma uygundur.
- Travers ile kullanıma uygundur.
- Plakaların tekli ve çoklu kaldırılmasında kullanılır.
- It is especially suited for the transport of single plate with a minimum thickness of approx. 5 mm as well as for plate bundles.
- The two legged lifting clamps in conjunction with a spreader beam.

YÜK MAKARASI / PULLEY BLOCKS

	SL-HPB 10	SL-HPB 20	SL-HPB 32	SL-HPB 64	
Çalışma yükü / Working load	1000	2000	3200	6400 kg	
Mandal açıklığı / Hook hatch	23	27	31	42 mm	
Halat ölçüsü / Rope diameter	Ø7	Ø13	Ø15	Ø18 mm	
Ölçüler / Dimensions	B	118	199	230	270 mm
	B1	76	92	108	116 mm
	B2	17	24	28	35 mm
	C	23	27	31	42 mm
	D1	85	150	180	210 mm
	D2	105	190	220	260 mm
	L	305	425	496	655 mm
	L1	200	263	295	375 mm
	L2	23	30	40	47 mm
	R	4	7	9	10 mm
Ağırlık / Weight	3.3	8.9	15.5	26.5 kg	

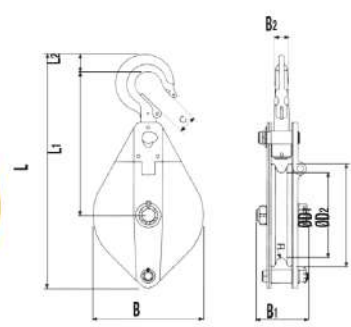

- SEONLIFT yük makaralarının bir yüzü halatın bobine rahat yerleştirilebilmesi için açılabilir.
- Kancanın çekim yönüne hareketi kasnak bloğunu güvenli bir şekilde kilitlet.
- Yüksek kaliteli çelikten imal edilmiş bobinlerin yivleri özel makinelerde açılmıştır.
- prEN13157:2003 ve Machinery Directive 2006/ 42 EC'ye göre imal edilmiştir.
- One side of the SEONLIFT pulley blocks is hinged and can be opened for easy and quick positioning of the rope on the sheave.
- Swinging the hook in the direction of pull securely locks the pulley block.
- The high quality cast steel sheaves have machined grooves
- Manufactured according to prEN 13157:2003, machinery directive 2006/ 42 EC

YÜK KALDIRMA MIKNATISI / LIFTING MAGNET

	SL-01	SL-03	SL-06	SL-10	SL-20	SL-30	SL-50
Çalışma yük limitleri / Working load limits	100	300	600	1000	2000	3000	5000 kg
Kanıtlanmış test yükü / Proof test load	350	1050	2100	3500	6000	9000	15000 kg
Uzunluk / Length (L)	100	175	225	280	360	435	540 mm
Genişlik / Width (B)	82	105	140	160	210	286	316 mm
Yükseklik / Height (H)	80	100	125	155	185	245	295 mm
Ağırlık / Weight	5.5	11.5	26.5	48	80	180	380 kg

	Çelik kalınlığı / Thickness of Steel		Kapasite oranı / Capacity rate					
	mm	inch	SL-30	SL-20	SL-10	SL-06	SL-03	SL-01
T1	Up to 60	Up to 2.36	100%	100%				
T2	55	2.16	95%					
T3	50	1.97	90%	95%	100%			
T4	45	1.77	85%	90%		100%		
T5	40	1.57	80%	85%			100%	
T6	35	1.38	70%	75%	90%			
T7	30	1.18	60%	65%	80%			
T8	25	0.98	50%	55%	70%	90%		
T9	20	0.79	40%	45%	60%	75%	90%	
T10	15	0.59	30%	35%	50%	60%	70%	
T11	10	0.39	20%	25%	35%	45%	50%	70%
T12	5	0.20	10%	15%	20%	25%	30%	40%

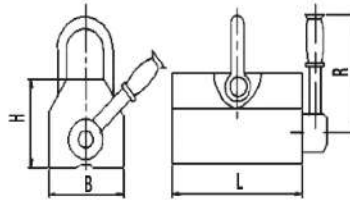

TIRNAKLI KRIKO / TOE JACK

	SL-TK 3	SL-TK 8	
Kaldırma kapasitesi / Capacity	3000	8000	kg
Min. ayak yüksekliği / Min. fork height	15	20	mm
Kaldırma yüksekliği / Lifting height	140	140	mm
Ağırlık / Weight	21	27	kg

**FORKLİFT KRIKOSU / FORKLIFT JACK**

	SL-A 400	SL-A 700	
Kapasite / Capacity	4000	7000	kg
Min. kaldırma yüksekliği / Min. lifting height	65	65	mm
Max. kaldırma yüksekliği / Max. lifting height	406	420	mm
Genişlik / Width	203	73	mm
Net ağırlık / Weight	33	31	kg

**HİDROLİK ŞİŞE TİPİ KRIKO / HYDRAULIC BOTTLE TYPE JACK**

	SL-A 002	SL-A 003	
Kaldırma kapasitesi / Capacity	2000	3000	kg
Minimum yükseklik / Min. height	181	194	mm
Kaldırma yüksekliği / Lifting height	116	118	mm
Net ağırlık / Net weight	2.9	3.6	kg



PICK-UP VİNCİ / PICK-UP CRANE**SL-A027**

Kaldırma kapasitesi / Capacity	900 kg
Minimum yükseklik / Min. height	580 mm
Maksimum yükseklik / Max. height	2400 mm
Çalışma mesafesi / Boom length	870 - 1290 mm
Ölçüler / Dimensions (LxWxH) (boy x en x yükseklik)	340 x 330 x 500 mm
Net ağırlık / Weight	52 kg
Brüt ağırlık / Gross weight	55 kg

**HİDROLİK GARAJ VİNCİ / HYDRAULIC SHOP CRANE****SL-A028**

Kaldırma kapasitesi / Capacity	2500 kg
Çalışma mesafesi / Min.-Max. boom length	1325 - 1925 mm
Ölçüler / Dimensions (LxWxH) (boy x en x kapalı yükseklik)	2200 x 790 x 1550 mm
Net ağırlık / Weight	110 kg
Brüt ağırlık / Gross weight	115 kg

**KATLANIR MOTOR VİNCİ (Ağır Hizmet) / SHOP CRANE (Heavy Duty)****SL-A072**

Kaldırma kapasitesi / Capacity	2000 kg
Minimum yükseklik / Min. height	489 mm
Maksimum yükseklik / Max. height	1889 mm
Ölçüler / Dimensions (LxWxH) (boy x en x yükseklik)	1565 x 925 x 1450 mm
Net ağırlık / Weight	108 kg
Brüt ağırlık / Gross weight	114 kg

Katlanabilir özelliği sayesinde dar alanlarda rahat kullanım.
Unique folding design helps storage after using in a space-limited work shop.

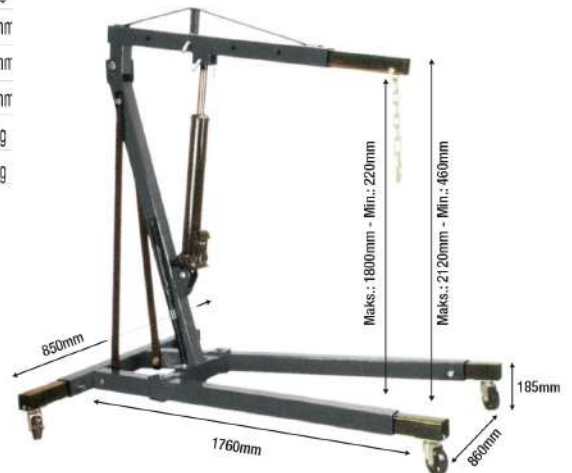

DENGE AĞIRLIKLILIK VİNÇ / COUNTER BALANCED SHOP CRANE

	SL-CBSC 1	SL-CBSC 2	SL-CBSC 3	
Yükleme kapasitesi / Load Capacity	550	550	550	kg
930 kol uzunluğunda maksimum yük / Max load at jib length 925	550	550	550	kg
1210mm kol uzunluğunda maksimum yük / Max load at jib length 1210	400	400	400	kg
1500mm kol uzunluğunda maksimum yük / Max load at jib length 1500	300	300	300	kg
1800mm kol uzunluğunda maksimum yük / Max load at jib length 1800	220	220	220	kg
2080mm kol uzunluğunda maksimum yük / Max load at jib length 2080	150	150	150	kg
Hidrolik pompa / Hydraulic Pump	Manuel	Yarı Akülü	Tam Akülü	
Sürüş hızı / Driving speed	Manuel	Manuel	2.0km/h	km/h
Motor gücü / Motor power		0.8/12	0.8/24	kW/V
Tekerlek / Wheel	Pu/Naylon Ø 180	Pu/Naylon Ø 180	Pu/Naylon Ø 180	mm
Maks. vinç kolu uzunluğu / Max. crane arm length	2100	2100	2100	mm
Min. vinç kolu uzunluğu / Min. crane arm length	920	2100	2100	mm
Kald. yüks. maks. kol uzunluğunda / Lifting height max. cantilever arm extended	2600	2600	2600	mm
Toplam boyut L x G x Y / Overall Size LxWxH	2241x905x1498	2241x905x1498	2241x905x1498	mm
Toplam ağırlık / Total Weight	530	530	560	kg
Batarya / Battery	-	12/60	24/60	V/Ah
Şarj cihazı / Charger	-	12/8	24/8	V/A

- Ergonomik kumanda kolu, mobil ve katlanabilir tasarım
Ergonomic control handle with a mobile and foldable
- Çift tesirli hidrolik pompa ile hızlı ve kolay çalışma olanağı sağlar.
Provides fast and easy operation with a double-acting hydraulic
- Makinenin yakınında çalışmayı sağlar.
Enables operation close to the machine

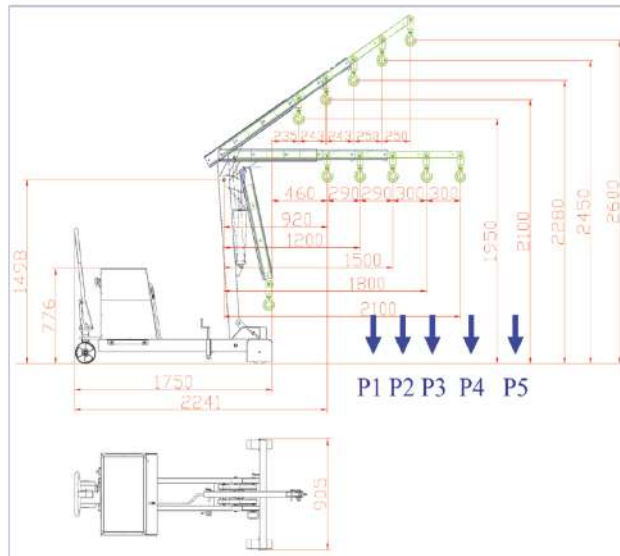

YÜK TAŞIMA ARABALARI / TRANSPORT TROLLEYS

	Tekerlek sayısı No. of rollers	Dönme tablası ölçüsü Dimensions of turnplate (mm)	Kol boyu/ ayarlanabilir genişlik boyu Length of handle / adjustable length of lever L (mm)	Ölçüler Overall size (mm)	Kapasite Capacity (ton)	Ağırlık Weight (kg)
SL-X4+Y4	X4	150	800	230 x 230 x 110	8	28
	Y4	140 x 120	300 - 1000	170 x 140 x 110		
SL-X8+Y8	X8	160	1100	560 x 420 x 110	16	72
	Y8	200 x 160	400 - 1300	200 x 200 x 110		
SL-X12+Y12	X12	180	1100	750 x 450 x 110	24	100
	Y12	220 x 180	400 - 1400	256 x 200 x 110		
SL-X16+Y16	X16	200	1100	936 x 500 x 110	32	124
	Y16	240 x 200	400 - 1500	310 x 220 x 110		
SL-X18+Y18	X18	200	1500	780 x 550 x 110	36	138
	Y18	280 x 200	400 - 1500	300 x 550 x 110		

*PU teker

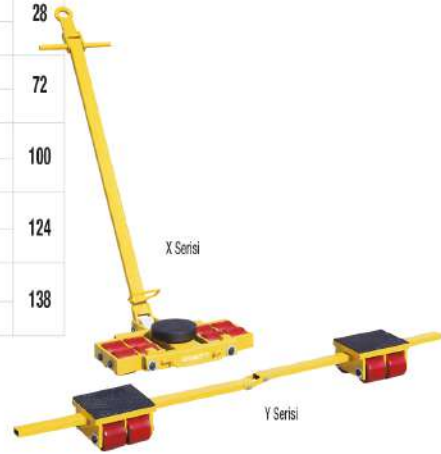

AĞIR YÜK TAŞIMA ARABASI / HEAVY SKATE KIT

	SL-SK 20	SL-SK 30
Kapasite / Capacity	20	30 t
Uzunluk / Length	120	120 mm
Genişlik / Width	120	120 mm
Toplam yükseklik / Total height	108	117 mm
Silindireler / Cylinders	18	24 mm
Döner Tabla / Rotary Table	130	130 mm
Ağırlık / Weight	50	58 kg



ARAÇ TRANSFER KRİKOSU / GO JACK

	SL-A098
Kapasite / Capacity	1500 kg/çift
Ölçüler / Dimensions	680 x 620 x 220 mm
Net ağırlık / Net weight	18 kg
Brüt ağırlık / Gross weight	20 kg



DÖRTLÜ TAŞIMA STANDI / GO JACK SET

- Krikoları düzenli bir şekilde muhafaza etmeyi sağlar.
- Jack stand makes the storage easy.



TEKERLEKLİ MANİVELA / ROLLER CROW BAR

	SL-RC 3	SL-RC 5
Kaldırma kapasitesi / Capacity	3	5 t
Uzunluk / Length	2000	2500 mm
Max. kaset yüksekliği / Max. skate height	200	250 mm
Tekerlek çapı / Roller diameter	100	125 mm
Tekerlek genişliği / Roller width	55	65 mm
Ağırlık / Weight	13	18 kg

**PALET ÇEKME KISKACI / PALLET PULLER**

	SL-PCD	SL-PCS
Maks. çene aralığı / For stringers	76.2	140 mm
Uzunluk / Length	762	495 mm

- Palet çekme kışkaçları özellikle konteyner içinde ve tır dorselerinde, paletleri forkliftlerin ulaşabileceği yakınlığa çekerek indirme işlerinizi kolaylaştırır.
- PCD93: Tırtıllı ağız sayesinde paletleri kolayca kavrar. Çift makastır.
- PCS81: Tek makaslı modeldir ve daha geniş ağız açıklığına sahiptir.

- Pallet puller are used to pull pallets to rear of trailers for easy fork lift access.
- PCD93: One-piece curved heads have integral spurs for gripping pallet stringers. Double scissor action.
- PCS81: Single scissor action allow for wider jaw opening.

**ŞASE DOĞRULTMA SETİ / PORTABLE HYDRAULIC EQUIPMENT**

	SL-A004
Kapasite / Capacity	10000 kg
Minimum yükseklik / Min. height	355 mm
Maksimum yükseklik / Max. height	490 mm
Kaldırma mesafesi / Lifting height	135 mm
Ölçüler / Dimensions	93 x 39 x 17 mm
Net ağırlık / Weight	26 kg
Brüt ağırlık / Gross weight	31 kg



PAKET TAŞIYICISI / HAND TRUCK

	SL-104	SL-105
Kapasite / Capacity	250	150 kg
Genişlik / Width	610	480 mm
Uzunluk / Length	910	740 mm
Yükseklik / Height	870	830 mm
Ambalaj ebadı / Package dimensions	920 x 620 x 150	740 x 480 x 120 mm
Ağırlık / Weight	16.20	8 kg

**PAKET TAŞIYICISI / HAND TRUCK**

	SL-106
Kapasite / Capacity	350 kg
Genişlik / Width	610 mm
Uzunluk / Length	910 mm
Yükseklik / Height	960 mm
Ambalaj ebadı / Package dimensions	920 x 620 x 150 mm
Ağırlık / Weight	20 kg

**PLATFORM EL ARABASI / PLATFORM TRUCK**

	SL-109
Kapasite / Capacity	500 kg
Platform ölçüsü / Platform size	1200 x 800 mm
Platform yüksekliği / Platform height	270 mm
Teker ölçüsü / Wheel size	200 x 45 mm
Ambalaj ebadı / Package dimensions	1300 x 800 x 1170 mm
Ağırlık / Weight	38 kg

- Görsel tanımı: çelik ağı korumalı el arabası.
- Paneller isteğe göre yer değiştirebilir.
- Her açıdan ve taraftan yüklenebilir.
- 2 Teker yön verme amacı ile dönebilmekte ve fren tertibatı bulunmakta, diğerleri sabit lastikten oluşup çapları 200mm'dir.
- Demonte olarak gönderilmekte. Montajı son derece kolaydır.

- For visual identification on the move, platform trucks with steel mesh panels.
- Panels individually removable.
- Load visible from all directions.
- 2 swivel castors with brake and 2 fixed wheels, rubber tyres, Ø200mm, roller bearings.
- Delivered flat packed for easy bolt-on assembly.



REL P Fırdöndü Kaldırma Mapası Çalışma Yük Limitleri



Sapın bacak sayısı Açı β	1		2		2 simetrik		3 & 4 simetrik		Tork anahtarları	Allen anahtarları
	0°*	90°	0°	90°	0-45°	45-60°	0-45°	45-60°		
REL P - M8	0.7	0.3	1.4	0.6	0.4	0.3	0.6	0.4	10 Nm	8.0
REL P 5/16"-18 UNC	0.7	0.3	1.4	0.6	0.4	0.3	0.6	0.4	7Ft.Lbs	5/16"
REL P - M10	1.2	0.5	2.4	1.0	0.7	0.5	1.0	0.7	15 Nm	8.0
REL P 3/8"-16 UNC	1.2	0.5	2.4	1.0	0.7	0.5	1.0	0.7	11Ft.Lbs	5/16"
REL P - 12	2.0	0.8	4.0	1.6	1.1	0.8	1.6	1.2	27 Nm	8.0
REL P 1/2"-13 UNC	2.0	0.8	4.0	1.6	1.1	0.8	1.6	1.2	20Ft.Lbs	5/16"
REL P - M16	3.5	1.5	7.0	3.0	2.1	1.5	3.1	2.2	60 Nm	8.0
REL P 5/8"-11 UNC	3.5	1.5	7.0	3.0	2.1	1.5	3.1	2.2	44Ft.Lbs	5/16"

RLP Fırdöndü Kaldırma Mapası Çalışma Yük Limitleri



Sapın bacak sayısı Açı β	1		2		2 simetrik		3 & 4 simetrik		Tork anahtarları	Allen anahtarları
	0°*	90°	0°	90°	0-45°	45-60°	0-45°	45-60°		
RLP - M8	0.8	0.4	1.6	0.8	0.5	0.4	0.8	0.6	10 Nm	13 mm
RLP 5/16"-18 UNC	0.8	0.4	1.6	0.8	0.5	0.4	0.8	0.6	7Ft.Lbs	1/2"
RLP - M10	1.2	0.7	2.4	1.4	0.9	0.7	1.4	1.0	15 Nm	13 mm
RLP 3/8"-16 UNC	1.2	0.65	2.4	1.3	0.9	0.6	1.3	0.9	11Ft.Lbs	1/2"
RLP - M12	2.0	1.2	4.0	2.4	1.6	1.2	2.5	1.8	27 Nm	24 mm
RLP 1/2"-13 UNC	2.0	1.2	4.0	2.4	1.6	1.2	2.5	1.8	20Ft.Lbs	15/16"
RLP - M16	3.2	2.0	6.4	4.0	2.8	2.0	4.2	3.0	60 Nm	24 mm
RLP 5/8"-11 UNC	3.2	2.0	6.4	4.0	2.8	2.0	4.2	3.0	44Ft.Lbs	15/16"
RLP - M20	5.6	2.8	11.2	5.6	3.9	2.8	5.8	4.2	90 Nm	32 mm
RLP 3/4"-10 UNC	5.0	2.5	10.0	5.0	3.5	2.5	5.2	3.7	66Ft.Lbs	1 5/16"
RLP 7/8"-9 UNC	5.6	2.8	11.2	5.6	3.9	2.8	5.8	4.2	66Ft.Lbs	1 5/16"
RLP - M24	9.2	4.6	18.4	9.2	6.4	4.6	9.6	6.9	135 Nm	32 mm
RLP 1"-8 UNC	9.2	4.6	18.4	9.2	6.4	4.6	9.6	6.9	100Ft.Lbs	1 5/16"
RLP - M30	12.0	6.0	24.0	12.0	8.4	6.0	12.6	9.0	270 Nm	55 mm
RLP - M36	14.0	8.0	28.0	16.0	11.2	8.0	16.8	12.0	320 Nm	55 mm
RLP - M42	16.0	14.0	32.0	28.0	19.6	14.0	29.4	21.0	600 Nm	75 mm
RLP - M48	20.0	16.0	40.0	32.0	22.4	16.0	33.6	24.0	800 Nm	75 mm

DLP Fırdöndü Kaldırma Mapası Çalışma Yük Limitleri



Sapın bacak sayısı Açı β	1		2		2 simetrik		3 & 4 simetrik		Tork anahtarları	Allen anahtarları
	0°*	90°	0°	90°	0-45°	45-60°	0-45°	45-60°		
DLP - M8	0.35	0.35	0.70	0.70	0.49	0.35	0.74	0.53	10 Nm	13 mm
DLP 5/16"-18 UNC	0.35	0.35	0.70	0.70	0.49	0.35	0.74	0.53	7Ft.Lbs	1/2"
DLP - M10	0.65	0.65	1.30	1.30	0.91	0.65	1.37	0.98	15 Nm	13 mm
DLP 3/8"-16 UNC	0.60	0.60	1.20	1.20	0.84	0.60	1.26	0.90	11Ft.Lbs	1/2"
DLP - M12	1.0	1.0	2.0	2.0	1.4	1.0	2.1	1.5	27 Nm	24 mm
DLP 1/2"-13 UNC	1.0	1.0	2.0	2.0	1.4	1.0	2.1	1.5	20Ft.Lbs	15/16"
DLP - M16	1.8	1.8	3.6	3.6	2.5	1.8	3.7	2.7	60 Nm	24 mm
DLP 5/8"-11 UNC	1.6	1.6	3.2	3.2	2.2	1.6	3.3	2.4	44Ft.Lbs	15/16"

BLP Rulmanlı Fırdöndü Kaldırma Mapası Çalışma Yük Limitleri



Sapın bacak sayısı Açı β	1		2		2 simetrik		3 & 4 simetrik		Tork anahtarları	Allen anahtarları
	0°*	90°	0°	90°	0-45°	45-60°	0-45°	45-60°		
BLP - M8	0.60	0.30	1.20	0.42	0.60	0.42	0.30	0.63	0.45	18 Nm
BLP 5/16"-18 UNC	0.60	0.30	1.20	0.42	0.60	0.42	0.30	0.63	0.45	7Ft.Lbs
BLP - M10	1.20	0.60	2.40	0.84	1.20	0.84	0.60	1.26	0.90	15 Nm
BLP 3/8"-16 UNC	1.00	0.50	2.00	0.70	1.00	0.70	0.50	1.05	0.75	11Ft.Lbs
BLP - M12	1.50	0.75	3.0	1.05	1.50	1.05	0.75	1.53	1.13	27 Nm
BLP 1/2"-13 UNC	1.5	0.75	3.0	1.05	1.50	1.00	0.75	1.53	1.08	20Ft.Lbs
BLP - M16	3.0	1.5	6.0	2.10	3.0	2.1	1.5	3.1	2.2	60 Nm
BLP 5/8"-11 UNC	3.0	1.5	6.0	2.10	3.0	2.1	1.5	3.1	2.2	44Ft.Lbs
BLP - M20	5.0	2.5	10.0	3.50	5.0	3.5	2.5	5.2	3.7	90 Nm
BLP 3/4"-10 UNC	4.50	2.25	9.00	3.15	4.50	3.10	2.25	4.68	3.33	66Ft.Lbs
BLP 7/8"-9 UNC	6.0	3.0	12.00	4.20	6.0	4.2	3.0	6.3	4.5	66Ft.Lbs



	REL P	RLP	DLP	BLP
Dar alan	✓		✓	✓
Limitli yükseklik	✓	✓		
Diksey kaldırma	✓	✓		✓
Açılı kaldırma		✓	✓	✓
Yük altında dikey dönme hareketi				✓
Yük altında eğim		✓	✓	✓
Hassas yük yüzeyi				✓
Tek noktadan kaldırma	✓	✓		✓
Çok noktadan kaldırma		✓	✓	✓
Entegre uygulama (kanca veya halka)		✓		

Bu tablo uygulamalarınız için en uygun mapayı seçmenize yardımcı olur, kural niteliği taşımaz. Daha fazla bilgi almak için temsilcilerimiz ile iletişime geçiniz.

LİTYUM AKÜ VE ŞARJ CİHAZI

LITHIUM BATTERY AND BATTERY CHARGER



SATIŞ
SALES



SERVİS
SERVICE



KİRALAMA
RENT



İKİNCİ EL
SECOND HAND

SEONLIFT

Yarı Akülü Transpalet Aküsü/Semi-electric pallet truck battery

Ürün Kodu	Ürün Adı	Kapasite	Şarj Akımı	Deşarj Akımı	Kasa Tipi
Product Code	Product Name	Capacity (V/Ah)	Charging Current (Ah)	Discharging Current (A)	Body Type
LP-12/66	12V 66Ah	792	30	30	Metal/ Metal Body
LP-12/100	12V 100Ah	1200	60	60	Metal/ Metal Body

Akülü Transpalet, Akülü İstif, Personel Yükseltici Aküsü/Electric pallet truck, Stacker, Scissor Lift battery

Ürün Kodu	Ürün Adı	Kapasite	Şarj Akımı	Deşarj Akımı	Kasa Tipi
Product Code	Product Name	Capacity (V/Ah)	Charging Current (Ah)	Discharging Current (A)	Body Type
Li-24/20	24V 20Ah	480	10	10	ABS Plastik/ABS Plastic
LP-24/20	24V 20Ah	480	10	10	ABS Plastik/ABS Plastic
LP-24/40	24V 40Ah	840	20	20	Metal/ Metal Body
LP-24/60	24V 60Ah	1440	30	30	Metal/ Metal Body
LP-24/80	24V 80Ah	1920	40	40	Metal/ Metal Body
LP-24/100	24V 100Ah	2400	60	60	Metal/ Metal Body
LP-24/132	24V 132Ah	3168	60	60	Metal/ Metal Body
LP-24/150	24V 150Ah	3600	60	60	Metal/ Metal Body
LP-24/163	24V 163Ah	3912	60	60	Metal/ Metal Body
LP-24/230	24V 230Ah	5520	100	100	Metal/ Metal Body
LP-24/300	24V 300Ah	7200	150	150	Metal/ Metal Body
Li-48/10	48V 10Ah	480	5	5	ABS Plastik/ABS Plastic
Li-48/12	48V 12Ah	576	5	5	ABS Plastik/ABS Plastic
LP-48/12	48V 12Ah	576	5	5	Metal/ Metal Body
LP-48/18	48V 18Ah	864	10	10	Metal/ Metal Body
LP-48/24	48V 24Ah	1152	10	10	Metal/ Metal Body
LP-48/30	48V 30Ah	1140	15	15	Metal/ Metal Body
LP-48/40	48V 40Ah	1920	20	20	Metal/ Metal Body
LP-48/100	48V 100Ah	4800	60	60	Metal/ Metal Body
LP-48/150	48V 150Ah	7200	60	60	Metal/ Metal Body

* Müşterilerimizin makine ve kasa ölçülerine göre özel üretim yapılabilmektedir.

* We offer custom manufacturing solutions tailored to the specific machine dimensions and chassis requirements of our customers.



Akülü Forklift Aküsü/Battery Forklift Truck Battery

Ürün Kodu	Ürün Adı	Kapasite	Şarj Akımı	Deşarj Akımı	Kasa Tipi
Product Code	Product Name	Capacity (V/Ah)	Charging Current (Ah)	Discharging Current (A)	Body Type
LP-48/300	48V 300Ah	14000	150	150	Metal/ Metal Body
LP-48/500	48V 500Ah	24500	200	200	Metal/ Metal Body
LP-48/600	48V 600Ah	28800	200	200	Metal/ Metal Body
LP-48/700	48V 700Ah	33600	200	200	Metal/ Metal Body
LP-48/800	48V 800Ah	38400	200	200	Metal/ Metal Body
LP-80/100	80V 100Ah	8000	50	50	Metal/ Metal Body
LP-80/200	80V 200Ah	16000	100	100	Metal/ Metal Body
LP-80/300	80V 300Ah	24000	150	150	Metal/ Metal Body
LP-80/400	80V 400Ah	32000	200	200	Metal/ Metal Body
LP-80/500	80V 500Ah	40000	200	200	Metal/ Metal Body
LP-80/750	80V 750Ah	60000	300	300	Metal/ Metal Body
LP-80/1000	80V 1000Ah	80000	300	300	Metal/ Metal Body

* Müşterilerimizin makine ve kasa ölçülerine göre özel üretim yapılabilmektedir.

* We offer custom manufacturing solutions tailored to the specific machine dimensions and chassis requirements of our customers.



Yüksek Frekans Şarj Cihazı / High Frequency Battery Charger

Ürün Kodu Product Code	Ürün Adı Product Name	Giriş Input (V)	Çıkış Output (V)	Akım Current (A)	Kasa Tipi Body Type
CH-24/5	24V 5A	220	24	5	Metal / Metal Body
CH-24/10	24V 10A	220	24	10	Metal / Metal Body
CH-24/15	24V 15A	220	24	15	Metal / Metal Body
CH-24/20	24V 20A	220	24	20	Metal / Metal Body
CH-24/60	24V 60A	220	24	60	Metal / Metal Body
CH-48/5	48V 5A	220	48	5	Metal / Metal Body
CH-48/8	48V 8A	220	48	8	Metal / Metal Body
CH-48/100	48V 100A	220	48	100	Metal / Metal Body
CH-80/65	80V 65A	380	80	65	Metal / Metal Body
CH-80/100	80V 100A	380	80	100	Metal / Metal Body
CH-80/200	80V 200A	380	80	200	Metal / Metal Body



Konvansiyonel Şarj Cihazları / Conventional Chargers

Ürün Kodu Product Code	Ürün Adı Product Name	Giriş Input (V)	Çıkış Output (V)	Akım Current (A)	Kasa Tipi Body Type
T-24/10	24V 10Ah	220	24	10	Metal / Metal Body
T-24/20	24V 20Ah	220	24	20	Metal / Metal Body
T-24/50	24V 50Ah	220	24	50	Metal / Metal Body
T-24/80	24V 80Ah	220	24	80	Metal / Metal Body
T-24/100	24V 100Ah	220	24	100	Metal / Metal Body
T-24/200	24V 200Ah	220	24	200	Metal / Metal Body
T-48/10	48V 10Ah	220	48	10	Metal / Metal Body
T-48/20	48V 20Ah	220	48	20	Metal / Metal Body
T-48/50	48V 50Ah	220	48	50	Metal / Metal Body
T-48/100	48V 100Ah	220	48	100	Metal / Metal Body
T-48/200	48V 200Ah	220	48	200	Metal / Metal Body
T-80/65	80V 65Ah	380	80	65	Metal / Metal Body
T-80/100	80V 100Ah	380	80	100	Metal / Metal Body
T-80/120	80V 120Ah	380	80	120	Metal / Metal Body
T-80/150	80V 150Ah	380	80	150	Metal / Metal Body
T-80/200	80V 200Ah	380	80	200	Metal / Metal Body



LİTYUM YANGIN SÖNDÜRME



LITHIUM FIRE SUPPRESSION

Lityum pillerle test edilmiş söndürücü

Extinguisher Tested on Lithium Batteries

Paslanmaz çelik silindir

Stainless Steel Cylinder

İnsanların ve çevrenin korunması için 'Flor İçermez' olarak onaylı

Approved as "Fluorine-Free" for the protection of people and the environment

Sürdürülebilir söndürme maddeleriyle ve REACH yönetmeliklerine uygun

Compliant with REACH regulations and made with sustainable extinguishing agents

Maksimum korozyon direncine sahip üç kaynaklı AISI 304 paslanmaz çelik silindir

Triple-welded AISI 304 stainless steel cylinder with maximum corrosion resistance

6L Lith-M FX ile lityum iyon pilleri söndürmek için uygun

Suitable for extinguishing lithium-ion batteries with 6L Lith-M FX

PFOA ve PFAS içermez

Free from PFOA and PFAS

Sınıf ABF + Lityum

Class ABF + Lithium

EN 3-7'ye uygun

Compliant with EN 3-7

MED 2014/90/EU onaylı

MED 2014/90/EU certified

Basınçlı Ekipman Direktifi PED 2014/68/EU'ya uygun

Compliant with Pressure Equipment Directive PED 2014/68/EU

EN 3-10'a uygun

Conforms to EN 3-10



FORKLİFT ATAŞMANLARI

FORKLIFT ATTACHMENTS



SATIŞ
SALES



SERVİS
SERVICE



KİRALAMA
RENT



İKİNCİ EL
SECOND HAND

SEONLİFT®

BALYA ATAŞMANI / BALE CLAMP

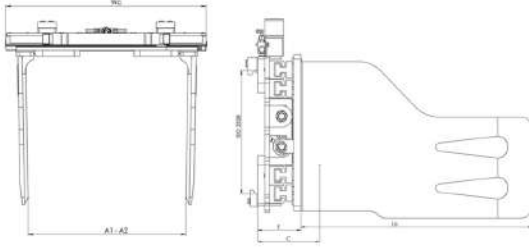

- Tek Hidrolik Fonksiyonludur.
- Single Hydraulic Function.
- Pamuk, yün, parça bez, geri dönüşüm gibi balyaların yüklemeye, boşaltma ve depolanması için kullanılmaktadır.
- It is used for loading, unloading and storage of bales such as cotton, wool, scrap cloth, recycling.
- Kol, şase ve diğer ölçüleri müşteri isteğine göre değiştirilebilir.
- The boom, chassis, and other dimensions can be customized according to the customer's request.
- Opsiyonel olarak; Hidrolik Jak, Integral Sideshifter valfi gibi özellikler eklenebilir.
- Optional features such as Hydraulic Jack, Integral Sideshifter valve can be added.



ÜRÜN KODU PRODUCT CODE	KAPASİTE CAPACITY	YÜK MERKEZİ LOAD CENTER	YÜK SINIFI LOAD CLASS	ACMA KAPAMA MESAFESİ LIFT OFF DISTANCE	ŞASE GENİŞLİĞİ CHASSIS WIDTH	KOL UZUNLUĞU BOOM LENGTH	KOL KALINLIĞI BOOM THICKNESS	KOL YÜKSEKLİĞİ BOOM HEIGHT	KAYIP YÜK MESAFESİ LIFT DISTANCE	AĞIRLIK MERKEZİ WEIGHT CENTER	AĞIRLIK WEIGHT	
	Q kg	Lc mm	ISO	A1-A2 mm	Wc mm	La mm	Wa mm	Ha mm	m mm	C mm	M kg	
CBC2A-Q16-40160	1600	500	2A	400/1600	1000	1000	30	350	138	258	420	
CBC2A-Q16-50170				500/1700	1000						258	425
CBC2A-Q16-60180				600/1800	1200						257	430
CBC2A-Q16-45180				450/1800	1200						257	434
CBC2A-Q16-55190				550/1900	1200						257	439
CBC2A-Q16-60200				600/2000	1100						262	435
CBC2A-Q16-50200				500/2000	1300				255	460		
CBC2A-Q22-45180	2200	500	2A	450/1800	1200	1000	30	350	148	257	430	
CBC2A-Q22-50190				500/1900	1200						257	434
CBC2A-Q22-50200				500/2000	1300						255	460
CBC2A-Q22-55210				550/2100	1300						255	468
CBC3A-Q27-45180	2700	500	3A	450/1800	1200	1000	30	420	148	250	530	
CBC3A-Q27-50190				500/1900	1200						250	540
CBC3A-Q27-50200				500/2000	1300						302	565
CBC3A-Q27-55210				550/2100	1300						302	570
CBC3A-Q27-60220				600/2200	1300						302	565
CBC3A-Q27-70230				700/2300	1300						302	565
CBC3A-Q27-80240				800/2400	1300						302	570
CBC3A-Q27-50225				500/2250	1450						298	590
CBC3A-Q27-50235				500/2350	1550						294	595
CBC3A-Q27-50250				500/2500	1650						290	605
CBC4A-Q35-50200	3500	500	4A	500/2000	1300	1200	30	420	148	302	565	
CBC4A-Q35-50210				500/2100	1300						302	570
CBC4A-Q35-60220				600/2200	1450						298	590
CBC4A-Q35-50225				500/2250	1450						298	595
CBC4A-Q35-50235				500/2350	1550						294	595
CBC4A-Q35-50250				500/2500	1650						290	605

DÖNER ÇATALLI BALYA ATAŞMANI / ROTATING BALE CLAMP WITH FORKS

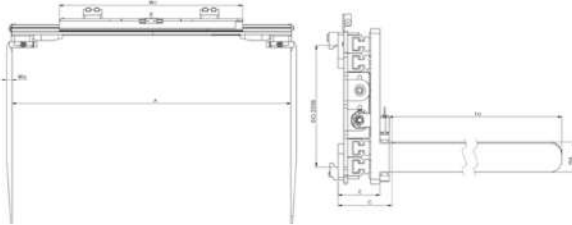

ÜRÜN KODU PRODUCT CODE	KAPASİTE CAPACITY	ATAŞMAN OLARAK KAPASİTE CAPACITY AS ATTACHMENT	YÜK MERKEZİ LOAD CENTER	YÜK SINIFI LOAD CLASS	ACMA KAPAMA MESAFESİ LIFT OFF DISTANCE	ŞASE GENİŞLİĞİ CHASSIS WIDTH	ÇATAL UZUNLUĞU FORK LENGTH	ÇATAL GENİŞLİĞİ FORK WIDTH	ÇATAL KALINLIĞI FORK THICKNESS	KAYIP YÜK MESAFESİ LIFT DISTANCE	AĞIRLIK MERKEZİ WEIGHT CENTER	AĞIRLIK WEIGHT	
	Q kg	Q kg	Lc mm	ISO	A1-A2 mm	Wc mm	La mm	Wa mm	Ha mm	E mm	C mm	M kg	
RFC2A-Q15-40160	1500	750	500	2A	400/1600	1000	1250	125	45	138	230	420	
RFC2A-Q15-50170					500/1700	1000						240	425
RFC2A-Q15-60180					600/1800	1200						230	435
RFC2A-Q15-45180					450/1800	1200						230	438
RFC2A-Q15-55190					550/1900	1200						230	442
RFC2A-Q15-60200					600/2000	1100						235	430
RFC2A-Q15-50200				500/2000	1300				215	450			
RFC2A-Q22-45180	2000	1250	500	2A	450/1800	1200	1250	125	45	138	230	440	
RFC2A-Q22-50190					500/1900	1200						230	440
RFC2A-Q22-50200					500/2000	1300						215	450
RFC2A-Q22-55210					550/2100	1300						215	454
RFC3A-Q25-45180	2500	1750	500	3A	450/1800	1200	1250	150	50	177	210	542	
RFC3A-Q25-50190					500/1900	1200						220	546
RFC3A-Q25-50200					500/2000	1300						210	550
RFC3A-Q25-55210					550/2100	1300						210	555
RFC3A-Q25-60220					600/2200	1300						210	562

- Tek Hidrolik Fonksiyonludur.
- Single Hydraulic Function.
- Çatallar düz pozisyonda, forklift çatalı 90° pozisyonunda; pamuk, geri dönüşüm, kağıt, yün ve parça bez balyalarının yüklemeye-boşaltma ve depolama işlerinde, 45° ve 135° pozisyonlarında ise; yuvarlak formdaki ürünlerin taşınmasında kullanılır.
- The forks are used in the straight position, the forklift fork in the 90° position for loading, unloading and storage of bales of cotton, recycling paper, wool and rags, and in the 45° and 135° positions for the transportation of round products.
- Kol, şase ve diğer ölçüleri müşteri isteğine göre değiştirilebilir.
- The boom, chassis, and other dimensions can be customized according to the customer's request.
- Opsiyonel olarak; Hidrolik Jak, Integral Sideshifter valfi gibi özellikler eklenebilir.
- Optional features such as Hydraulic Jack, Integral Sideshifter valve can be added.

SÜNGER ATAŞMANI / FOAM CLAMP

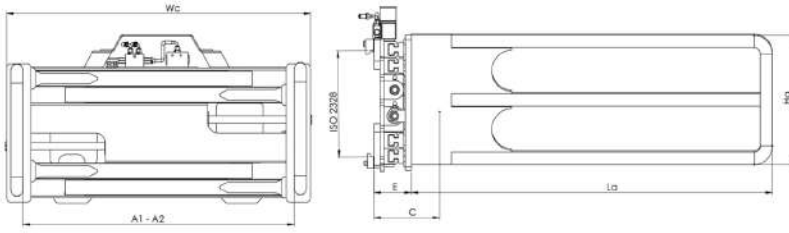

ÜRÜN KODU PRODUCT CODE	KAPASİTE CAPACITY	YÜK MERKEZİ LOAD CENTER	YÜK SINIFI LOAD CLASS	ACMA KAPAMA MESAFESİ ON-OFF DISTANCE	ŞAŞE GENİŞLİĞİ CHASSIS WIDTH	KOL UZUNLUĞU FORK LENGTH	KOL KALINLIĞI FORK THICKNESS	KOL YÜKSEKLİĞİ FORK HEIGHT	KAYIP YÜK MESAFESİ ISO1 DISTANCE	AGIRLIK MERKEZİ WEIGHT CENTER	AGIRLIK WEIGHT
	Q kg	Lc mm	ISO	A mm	B mm	L mm	C mm	H mm	E mm	D mm	M kg
SPC2A-Q08-50.190	800	800	2A	500 - 1900	1200	1600	40	400	138	260	
SPC2A-Q08-55.210				550 - 2100	1200					270	
SPC2A-Q08-59.211				590 - 2110	1150					265	405
SPC2A-Q08-60.213				600 - 2130	1200					280	410
SPC3A-Q12-70.230	1200	900	2A/3A	700 - 2300	1300	1800	60	600	138	318	
SPC3A-Q12-71.255				710 - 2550	1350					352	420
SPC3A-Q12-80.260				800 - 2600	1300					364	



- Tek Hidrolik Fonksiyonludur.
- Single Hydraulic Function.
- Sünger, köpük ve benzeri ürünlerin taşınması ve istiflenmesinde kullanılır.
- It is used for handling and stacking sponge, foam, and similar materials.
- Opsiyonel olarak, basınç ayarlı valf ve sideshifter özelliği eklenebilir.
- Optionally, a pressure-regulating valve and sideshifter feature can be added.

BEYAZ EŞYA ATAŞMANI / APPLIANCE CLAMP

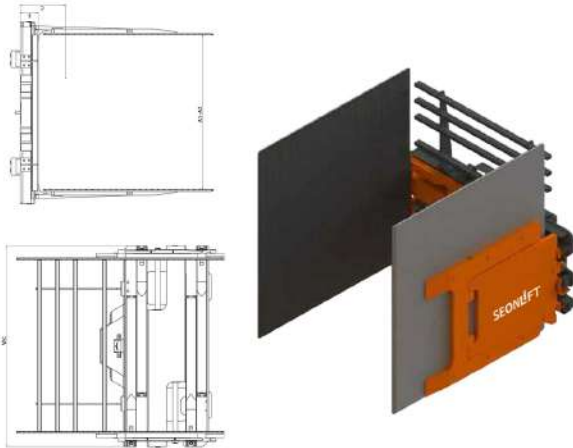

ÜRÜN KODU	KAPASİTE CAPACITY	YÜK MERKEZİ LOAD CENTER	YÜK SINIFI LOAD CLASS	ACMA KAPAMA MESAFESİ ON-OFF DISTANCE	ŞAŞE GENİŞLİĞİ CHASSIS WIDTH	KOL UZUNLUĞU FORK LENGTH	KOL KALINLIĞI FORK THICKNESS	KOL YÜKSEKLİĞİ FORK HEIGHT	KAYIP YÜK MESAFESİ ISO1 DISTANCE	AGIRLIK MERKEZİ WEIGHT CENTER	AGIRLIK WEIGHT
	Q kg	Lc mm	ISO 2328	A1-A2 mm	Wc mm	La mm	Wa mm	Ha mm	E mm	C mm	M kg
WGC2A-Q09-45.150	900	600	2A	450/1500	1200	1100	1000	57	138	230	550
WGC2A-Q09-45.155				450/1550	1400					500	
WGC2A-Q09-50.170				500/1700	1300					500	
WGC2A-Q09-50.200				500/2000	1300					500	
WGC2A-Q09-55.220				550/2200	1400					500	
WGC2A-Q09-62.235				620/2350	1450					500	
WGC2A-Q12-45.150	1200	600	2A	450/1500	1200	1100	1000	57	138	500	600
WGC2A-Q12-45.155				450/1550	1400					500	
WGC2A-Q12-50.170				500/1700	1300					500	
WGC2A-Q12-20.200				500/2000	1300					500	
WGC2A-Q12-55.220				550/2200	1400					500	
WGC2A-Q12-62.235				620/2350	1450					218	
WGC3A-Q14-45.150	1400	650	3A	450/1500	1200	1100	1000	57	177	550	600
WGC3A-Q14-45.155				450/1550	1400						
WGC3A-Q14-50.170				500/1700	1300						
WGC3A-Q14-50.200				500/2000	1300						
WGC3A-Q14-55.220				550/2200	1400						
WGC3A-Q14-62.235				620/2345	1410						
WGC3A-Q16-45.150	1600	650	3A /	450/1500	1200	1100	1000	57	181	550	650
WGC3A-Q16-45.155				450/1550	1400						
WGC3A-Q16-50.170				500/1700	1300						
WGC3A-Q16-50.200				500/2000	1300						
WGC3A-Q16-55.220				550/2200	1400						
WGC3A-Q16-62.235				620/2350	1450						

- Tek Hidrolik Fonksiyonludur.
- Single Hydraulic Function.
- Buzdolabı, çamaşır ve bulaşık makinesi, fırın gibi beyaz eşyaların zarar görmeden yükleme-boşaltma ve depo içi istiflenmesinde kullanılır.
- Used for damage-free loading, unloading, and in-warehouse stacking of white goods such as refrigerators, washing machines, dishwashers, and ovens.
- Basınç göstergesi mevcuttur.
- Equipped with a pressure gauge.
- Düşük basınçlarda kullanılabilir.
- Suitable for use at low hydraulic pressures.

ÇATAL KILIFLI BİMS ATAŞMANI / FORK SLEEVE PUMICE BLOCK CLAMP

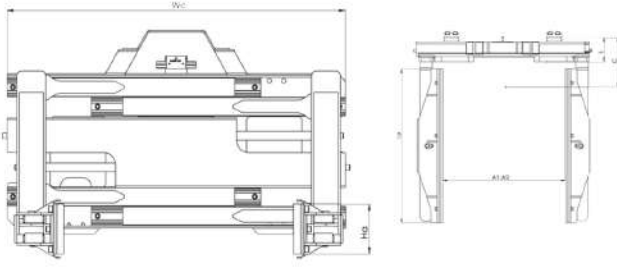

ÜRÜN KODU PRODUCT CODE	KAPASİTE CAPACITY	YÜK MERKEZİ LOAD CENTER	YÜK SINIFI LOAD CLASS	AÇMA KAPAMA MESAFESİ OPEN/CLOSE DISTANCE	SASE GENİŞLİĞİ CLAMP WIDTH	KOL UZUNLUĞU ROD LENGTH	KOL KALINLIĞI ROD THICKNESS	KOL YÜKSEKLİĞİ ROD HEIGHT
	Q kg	Lc mm	ISO 2328	A1-A2 mm	Wc mm	La mm	Wa mm	Ha mm
BFC2A-Q16-25.140	1600	500	2A	250/1400	1150	1250	220	170
BFC2A-Q16-30.150				300/1500	1150			
BFC2A-Q16-35.160				350/1600	1200			
BFC2A-Q22-25.140	2200	500	2A / 3A	250/1400	1150	1250	220	170
BFC2A-Q22-30.150				300/1500	1150			
BFC2A-Q22-35.160				350/1600	1200			
BFC2A-Q22-40.170				400/1700	1250			
BFC3A-Q27-25.140	2700	500	3A	250/1400	1150	1250	220	170
BFC3A-Q27-30.150				300/1500	1150			
BFC3A-Q27-35.160				350/1600	1200			
BFC3A-Q27-40.170				400/1700	1250			

- Tek Hidrolik Fonksiyonludur.
- Single Hydraulic Function.
- Bims, briket, asmolon ve bordür gibi yapı malzemelerinin yüklenme-boşaltma ve istiflesiminde kullanılır.
- Designed for the loading, unloading, and stacking of construction materials such as pumice blocks, concrete bricks, hollow blocks, isomolons, and curbstones.
- Basınç ayarlı üretilebilmektedir.
- Can be manufactured with adjustable clamping pressure.
- Açma-Kapama Mesafeleri isteğe göre ayarlanabilmektedir.
- Opening and closing ranges can be customized upon request.

BORDÜR ATAŞMANI / CURBSTONE CLAMP

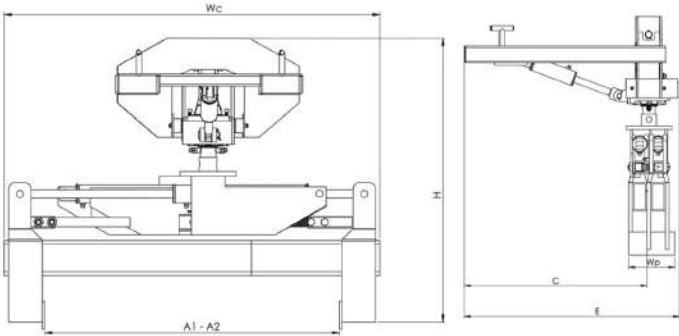

ÜRÜN KODU PRODUCT CODE	Q	Lc	ISO	A1-A2	Wc	La	Wa	HA	E	C	M
	kg	mm	2328	mm	mm	mm	mm	mm	mm	mm	kg
BAR2A-Q07-25.145	500	850	2A / 3A	250-1450	1600	1200	1250	250	1150	850	400
BAR2A-Q07-35.155	500			350-1550				250			400
BAR2A-Q07-45.160	750			450-1600				350			450
BAR2A-Q07-55.185	750			550-1850				350			450

- Tek Hidrolik Fonksiyonludur.
- Single Hydraulic Function.
- Bordür taş, blok taş ile beton bloklar taşıma, istifleme ve yüklenme için kullanılır.
- Used for handling, stacking, and loading of curbstones, block stones, and concrete blocks.
- 360° her iki yöne sonsuz dönüşlüdür. Bu sayede taşlar istenilen pozisyonda istiflenebilir.
- Features 360° continuous rotation in both directions, allowing the operator to stack materials in the desired position with precision.

MAKASLI TIP İTME ÜNİTESİ / SCISSOR TYPE PUSH-PULL ATTACHMENT

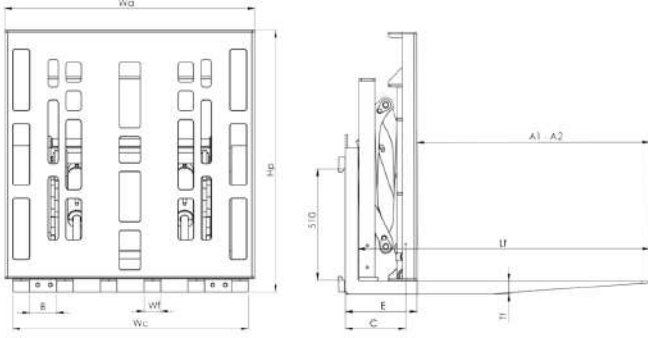

ÜRÜN KODU PRODUCT CODE	KAPASİTE CAPACITY	YÜK MERKEZİ LOAD CENTER	YÜK SINIFI LOAD CLASS	ŞAŞE GENİŞLİĞİ CHASSIS WIDTH	PANEL YÜKSEKLİĞİ PANEL HEIGHT	İTME MESAFESİ PUSH DISTANCE	KAPATMA MESAFESİ CLOSE DISTANCE	ÇATAL ARALIĞI FORK SPACING			ÇATAL EBATLARI FORK DIMENSIONS			AGIRLIK MERKEZİ WEIGHT CENTER	AGIRLIK WEIGHT
	Q kg	Lc mm	ISO 2328	A mm	H mm	C mm	K mm	B mm	F2 mm	F1 mm	L mm	D mm	M kg		
PUX2A-Q10-1100	1000	500	2A	930	1070	1100	320	120	100	40	1400	289	620		
PUX2A-Q10-1100	1500							120	100	40				625	
PUX3A-Q10-1100	2000		3A					145	80	60				640	
PUX3A-Q10-1100	2500							145	80	60				645	
PUX3A-Q10-1100	3000							120	80	60				650	

- Tek Hidrolik Fonksiyonludur.
- Single Hydraulic Function.
- Alçı ve benzeri torbarın paletsiz yüklemiş işlemlerinde kullanılmaktadır.
- Used for palletless loading of gypsum and similar bagged materials.
- Atışmandaki çatal sayısı, ölçüleri isteğe göre değiştirilebilir.
- The number and dimensions of the forks can be customized according to customer requirements.
- Opsiyonel sideshifter özelliği bulunmaktadır.
- Optional sideshifter feature is available for enhanced maneuverability.

180° DÖNERLİ KAĞIT BOBİN ATAŞMANI / 180° ROTATING PAPER ROLL CLAMP ATTACHMENT

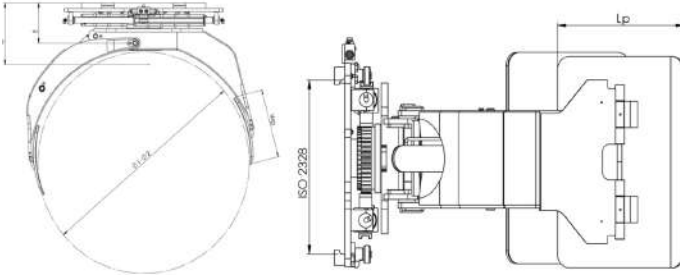

ÜRÜN KODU PRODUCT CODE	KAPASİTE CAPACITY	YÜK MERKEZİ LOAD CENTER	YÜK SINIFI LOAD CLASS	BOBİN ÇAPRI ROLL DIAMETER		PED UZUNLUĞU PED LENGTH	PED GENİŞLİĞİ PED WIDTH	KAVIP YÜK MESAFESİ LIFT DISTANCE	AGIRLIK MERKEZİ WEIGHT CENTER	AGIRLIK WEIGHT
	Q kg	Lc mm	ISO 2328	Ø1 mm	Ø2 mm	L mm	C mm	E mm	D mm	M kg
PRH2A-Q15-125	1500	600	2A/3A	250	1250	600	250	195	260	420
PRH2A-Q15-135		650		300	1350				270	405
PRH2A-Q15-145		700		350	1450				280	395
PRH2A-Q15-155		750		400	1550				290	415
PRH2A-Q15-160		800		450	1600				270	405

- İki Hidrolik Fonksiyonludur.
- Two Hydraulic Functions.
- Kağıt bobinlerin yüklemiş-boşaltma ve depo içerisinde istiflemesinde kullanılır.
- Designed for the loading/unloading, and in-warehouse stacking of paper rolls.
- Kısa kol sabit, uzun kol hareketlidir.
- Short arm is fixed, while the long arm is movable for secure clamping.
- 360° sağa ve sola sonsuz dönerlidir.
- Provides 360° continuous rotation in both clockwise and counter-clockwise directions.
- Tutucu pedlerin içi opsiyonel olarak kauçuk, metal ve poliüretan malzeme ile kaplanabilmektedir.
- Clamp pads can be optionally lined with rubber, metal or polyurethane for enhanced grip and protection.
- Pedler istenilen ölçüde üretilebilmektedir.
- Pads can be manufactured in custom dimensions based on application needs.
- Opsiyonel olarak hidrolik hortumların kolay çıkarılıp takılmasını sağlayan sistem bulunmaktadır.
- Optional quick-connect system is available for easy attachment and detachment of hydraulic hoses.

ÇATAL KILIFLI HİDROLİK KOVA / HYDRAULIC BUCKET WITH FORK SLEEVES

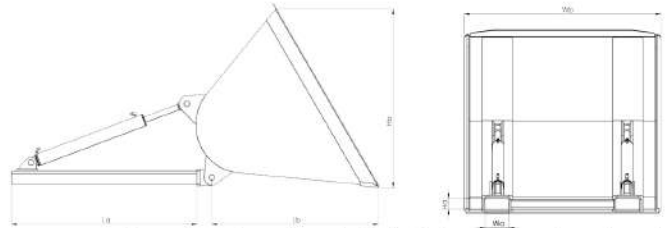

ÜRÜN KODU PRODUCT CODE	KAPASİTE CAPACITY	YÜK SINIFI LOAD CLASS	ŞAŞE GENİŞLİĞİ CHASSIS WIDTH	KOVA GENİŞLİĞİ BUCKET WIDTH	KOVA YÜKSEKLİĞİ BUCKET HEIGHT	ŞAŞE YÜKSEKLİĞİ CHASSIS HEIGHT	İNDİRİLMİŞ YÜKSEKLİK LOWRISE HEIGHT	UZUNLUK LENGTH	AĞIRLIK MERKEZİ WEIGHT CENTER	AĞIRLIK WEIGHT	
	Q m ³										ISO 2328
HFC3A-Q04-800	0.4	2A-3A	1020	820	800	990	875	730	2550	1390	480
HFC3A-Q05-900	0.5			900	1345					500	
HFC3A-Q07-1250	0.7			1250	1360					560	
HFC3A-Q08-1450	0.8			1450	1390					580	
HFC3A-Q09-1550	0.9			1550	1425					600	
HFC3A-Q10-1600	1			1600	1475					650	

- Tek Hidrolik Fonksiyonludur.
- Single hydraulic function.
- Kum, çakıl, gübre, tohum, çimento, bakliyat ve benzeri gevşek malzemelerin yükleme ve taşıma işlerinde kullanılmaktadır.
- Designed for the loading and transport of loose bulk materials such as sand, gravel, fertilizer, seeds, cement, pulses, and similar substances.
- Kovanın en az forklift genişliğinde olması tavsiye edilir. Bu sayede yükleme sırasında forklift tekerleri ürüne temas etmez.
- It is recommended that the bucket be at least as wide as the forklift to prevent the wheels from coming into contact with the material during loading.

Ürünlerin Özgül Ağırlıkları Specific Weights of the Products

Yulaf	Oats	0,45-0,55 t/m ³
Patates	Potatoes	0,55-0,75 t/m ³
Buğday	Wheat	0,70-0,80 t/m ³
Islak kum	Wet Sand	1,90-2,10 t/m ³
Kuru kum	Dry Sand	1,40-1,65 t/m ³
Çimento	Cement	1,75-1,95 t/m ³
Alüminyum	Aluminum	2,55-2,80 t/m ³
Pirinç	Copper Ore	8,40-8,70 t/m ³
Kurşun	Lead Ore	7,30-7,60 t/m ³
Çakıl	Gravel	2,76 t/m ³
Gübre	Fertilizer	1,10-1,30 t/m ³

AYNAYA TAKILIR KÖŞELİ HİDROLİK KOVA / SQUARE HYDRAULIC BUCKET MOUNTED CARRIAGE PLATE

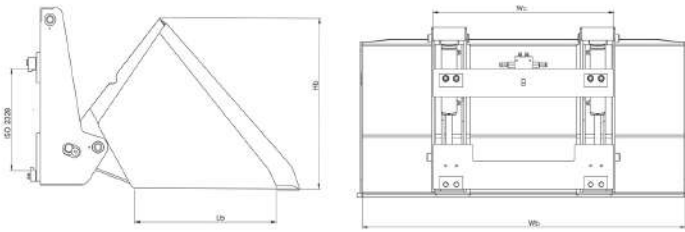

ÜRÜN KODU PRODUCT CODE	KAPASİTE CAPACITY	YÜK SINIFI LOAD CLASS	ŞAŞE GENİŞLİĞİ CHASSIS WIDTH	KOVA GENİŞLİĞİ BUCKET WIDTH	KOVA YÜKSEKLİĞİ BUCKET HEIGHT	ŞAŞE YÜKSEKLİĞİ CHASSIS HEIGHT	İNDİRİLMİŞ YÜKSEKLİK LOWRISE HEIGHT	UZUNLUK LENGTH	KAVIP YÜK MESAFESİ LIFT LOAD DISTANCE	AĞIRLIK MERKEZİ WEIGHT CENTER	AĞIRLIK WEIGHT	
	Q m ³											ISO 2328
HBC3A-Q04-800	0.4	2A-3A	1020	820	800	990	875	730	1450	325	450	480
HBC3A-Q05-900	0.5			900	470						500	
HBC3A-Q07-1250	0.7			1250	480						560	
HBC3A-Q08-1450	0.8			1450	510						580	
HBC3A-Q09-1550	0.9			1550	530						600	
HBC3A-Q10-1600	1			1600	670						650	
HBC3A-Q11-1650	1.1			1650	690						710	
HBC3A-Q12-1750	1.2			1750	705						750	
HBC4A-Q14-2050	1.4			2050	710						770	
HBC4A-Q18-2250	1.8			2250	720						820	
HBC4A-Q20-2500	2	2500	745	860								

Ürünlerin Özgül Ağırlıkları Specific Weights of the Products

Yulaf	Oats	0,45-0,55 t/m ³
Patates	Potatoes	0,55-0,75 t/m ³
Buğday	Wheat	0,70-0,80 t/m ³
Islak kum	Wet Sand	1,90-2,10 t/m ³
Kuru kum	Dry Sand	1,40-1,65 t/m ³
Çimento	Cement	1,75-1,95 t/m ³
Alüminyum	Aluminum	2,55-2,80 t/m ³
Pirinç	Copper Ore	8,40-8,70 t/m ³
Kurşun	Lead Ore	7,30-7,60 t/m ³
Çakıl	Gravel	2,76 t/m ³
Gübre	Fertilizer	1,10-1,30 t/m ³

KASA DEVİRME ATAŞMANI FLAPLI TİP/ FLAP-TYPE BOX TIPPING ATTACHMENT

ÜRÜN KODU PRODUCT CODE	KAPASİTE CAPACITY	YÜK MERKEZİ LOAD CENTER	YÜK SINIFI LOAD CLASS	SASE GENİŞLİĞİ BASE WIDTH	CATALLAR ARASI MESAFE DISTANCE BETWEEN FORKS	CATALLAR ARASI MESAFE DISTANCE BETWEEN FORKS	YÜKSELME ALÇALMA MESAFESİ LIFTING-CLIMBING DISTANCE	CATAL UZUNLUĞU FORK LENGTH	KAVIP YÜK MESAFESİ LIFT LOAD DISTANCE	AGIRLIK MERKEZİ WEIGHT CENTER	AGIRLIK MİSERGİ
	Q kg	Lc mm	ISO 2328	Wc mm	B mm	A mm	H1-H2 mm	Lf mm	E mm	C mm	M kg
RBW2A-015-42-770	1500	600	2A	1200	460	770	420 - 770	1200	345	240	345
RBW2A-015-62-970			3A				640 - 900				350



- Tek Hidrolik Fonksiyonludur.

- Single Hydraulic Function.

- Bir Hidrolik fonksiyon ile üstten sıkıştırma, yanlardan kanatları açma ve döndürme işlemlerini sırasıyla yapar.

- Per forms top clamping, side flap opening, and rotates sequentially with a single hydraulic function.

- Zeytin, incir, kayısı, nar ve elma gibi meyvelerin taşınması ve işleme haznelerine dökülmesinde kullanılır.

- Used for transporting and discharging fruits such as olives, figs, apricots, pomegranates, and apples into processing hoppers.

- Catallar içindeki kanatlar sayesinde kasanın devirme esnasında düşmesini engellemektedir.

- Prevents the container from falling during tipping thanks to the internal flaps between the forks.

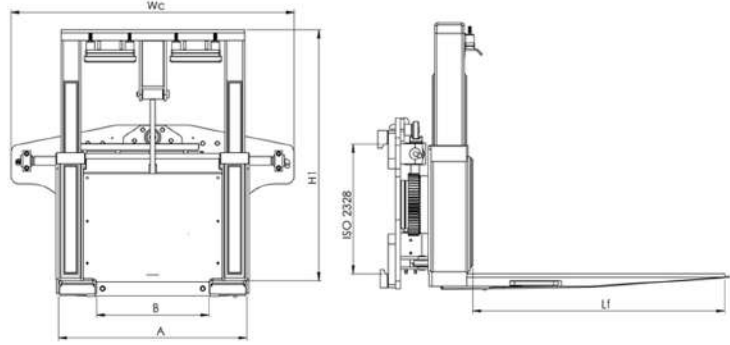

POTA DEVİRME ATAŞMANI/ CRUCIBLE TIPPING ATTACHMENT

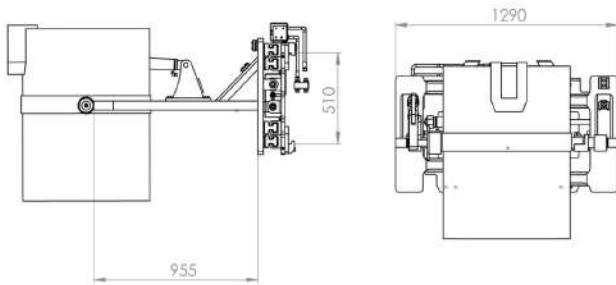

ÜRÜN KODU PRODUCT CODE	KAPASİTE CAPACITY	YÜK MERKEZİ LOAD CENTER	YÜK SINIFI LOAD CLASS	AÇMA KAPAMA MESAFESİ OPENING-CLOSING DISTANCE	SASE GENİŞLİĞİ BASE WIDTH	KOL UZUNLUĞU FOUR LENGTH	KAYIP YÜK MESAFESİ POST LOAD DISTANCE	AGIRLIK MERKEZİ WEIGHT CENTER	AGIRLIK MİSERGİ
	Q kg	Lc mm	ISO	A1-A2 mm	Wc mm	La mm	E mm	C mm	M kg
MTA3A-Q20-70-150	2000	500	2A / 3A	700 - 1500	1000	955	168	490	670

- Tek Hidrolik Fonksiyonludur.

- Single Hydraulic Function.

- Döküm potalarının taşınması ve içindeki erimiş malzemenin dökülmesinde kullanılır.

- Used for transporting casting crucibles and pouring the molten material inside.



KİLİT TAŞI ATAŞMANI - İKİ TARAFLI / DOUBLE-SIDED INTERLOCKING PAVER CLAMP

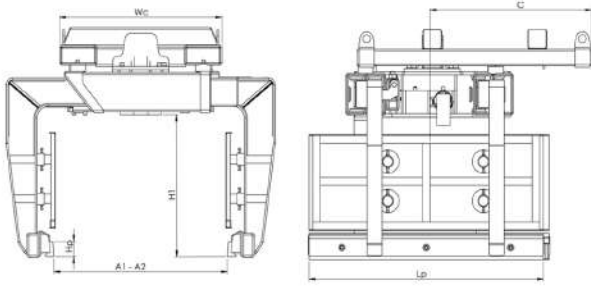

ÜRÜN KODU PRODUCT CODE	KAPASİTE CAPACITY	YÜK MERKEZİ LOAD CENTER	AÇILMA MESAFESİ OPENING RANGE	ŞASE GENİŞLİĞİ CHASSIS WIDTH	PED UZUNLUĞU PALETTE LENGTH	PED YÜKSEKLİĞİ PALETTE HEIGHT	PAKET MESAFESİ PACKAGE SPACING	AGIRLIK MERKEZİ WEIGHT CENTER
	Q kg	Lc mm	A1-A2 mm	B mm	L mm	K mm	H mm	D mm
KSC2X-Q15-09	1500	500	600-1400	1040	1200	100	720	925
KSC2X-Q18-11	1800						880	931
KSC2X-Q18-13	2100						1040	945

- Tek Hidrolik Fonksiyonludur.
- Single Hydraulic Function.
- Ataşman açma kapama mesafesi standart 6x6 şeklinde dizilen toplam 36 adet taşa göre ayarlanmıştır.
- The clamps opening and closing range is adjusted to fit a total of 36 stones arranged in a standard 6x6 layout.
- Üst üste 9 sıradan 15 sıraya kadar üretim yapılabilmektedir.
- Production is available with stacking heights ranging from 9 to 15 layers.
- Müşteri isteğine göre farklı ölçülerde üretim yapılabilmektedir.
- Custom sizes can be manufactured based on customer requirements.
- Takozlar kauçuk ve poliüretan olarak standart ölçülerde müşteri talebine göre üretilmektedir.
- Pads (blocks) are produced in standard dimensions using rubber or polyurethane, depending on customer preference.
- Farklı ölçülerde de üretim yapılabilmektedir.
- Non-standard dimensions are also available upon request.

KİLİT PARKE TAŞI ATAŞMANI - DÖRT TARAFLI / FOUR-SIDED INTERLOCKING PAVER CLAMP

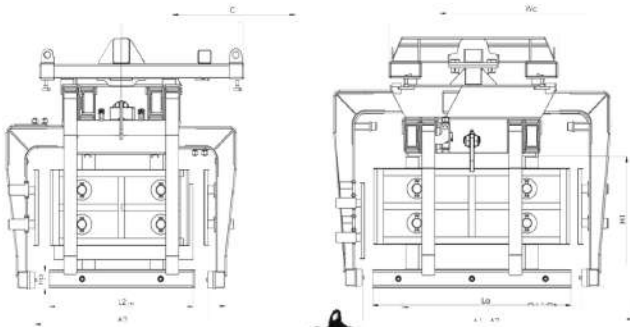

ÜRÜN KODU PRODUCT CODE	KAPASİTE CAPACITY	YÜK MERKEZİ LOAD CENTER	AÇILMA MESAFESİ OPENING RANGE		PED UZUNLUĞU PALETTE LENGTH		PED YÜKSEKLİĞİ PALETTE HEIGHT	ŞASE GENİŞLİĞİ CHASSIS WIDTH	PAKET MESAFESİ PACKAGE SPACING	AGIRLIK MERKEZİ WEIGHT CENTER	AGIRLIK PAZELİ WEIGHT
	Q kg	C mm	A1 mm	A2 mm	La1 mm	La2 mm	Hp mm	Wc mm	H1 mm	D mm	M kg
KSC4X-Q15-09	1500	500	1000-1400	910-1200	1200	880	100	1040	720	942	1240
KSC4X-Q18-11	1800								880	946	1325
KSC4X-Q21-13	2100								1040	950	1380

- Tek Hidrolik Fonksiyonludur.
- Single Hydraulic Function.
- Ataşman açma kapama mesafesi standart 6x6 şeklinde dizilen toplam 36 adet taşa göre ayarlanmıştır.
- The clamps opening and closing range is adjusted to fit a total of 36 stones arranged in a standard 6x6 layout.
- Üst üste 9 sıradan 15 sıraya kadar üretim yapılabilmektedir.
- Production is available with stacking heights ranging from 9 to 15 layers.
- Müşteri isteğine göre farklı ölçülerde üretim yapılabilmektedir.
- Custom sizes can be manufactured based on customer requirements.
- Takozlar kauçuk ve poliüretan olarak standart ölçülerde müşteri talebine göre üretilmektedir.
- Pads (blocks) are produced in standard dimensions using rubber or polyurethane, depending on customer preference.
- Farklı ölçülerde de üretim yapılabilmektedir.
- Non-standard dimensions are also available upon request.

VARİL ATAŞMANI-PAPAĞAN TİP/ PARROT TYPE DRUM ATTACHMENT

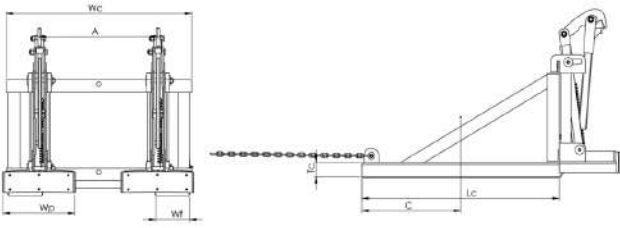

ÜRÜN KODU PRODUCT CODE	KAPASİTE CAPACITY	YÜK MERKEZİ LOAD CENTER	CENE ARALIĞI JAW OPENING	ŞASE GENİŞLİĞİ CHASSIS WIDTH	ŞASE UZUNLUĞU CHASSIS LENGTH	ŞASE YÜKSEKLİĞİ CHASSIS HEIGHT	ÇATAL KİLFI GENİŞLİĞİ FORK LIFTS WIDTH	ÇATAL KİLFI KALINLIĞI FORK LIFTS THICKNESS	PED GENİŞLİĞİ PAD WIDTH	AGIRLIK WEIGHT
	Q kg	C mm	A mm	Wc mm	Lc mm	Hc mm	Wa mm	Tc mm	Wp mm	M kg
DRS1X	300	500	-	590	1050	540	175	75	360	100
DRP1X			105							
DRS2X	500	500	600	960	1050	540	175	75	360	140
DRP2X			145							

- Plastik ve metal varillerin taşıma, yükleme-boşaltma ve depo içerisinde istiflenmesinde kullanılmaktadır.
- Used for handling, loading-unloading and stacking of plastic and metal drums within storage areas.

- DCS: Metal Varil-Metal Drum
- DCP: Plastik Varil-Plastic Drum
- 1x: Tekli Varil Taşıma-Single Drum Handling
- 2x: İkili Varil Taşıma-Double Drum Handling



VARİL ATAŞMANI-HİDROLİK ÖNE DEVİRME/ HYDRAULIC FORWARD DRUM TIPPING ATTACHMENT

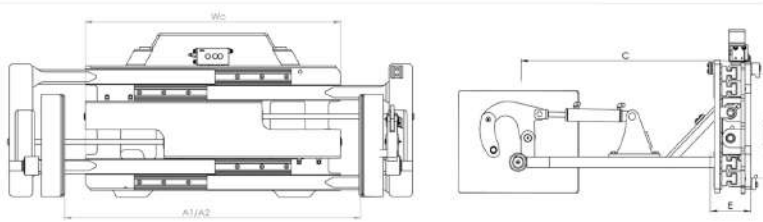

ÜRÜN KODU PRODUCT CODE	KAPASİTE CAPACITY	YÜK MERKEZİ LOAD CENTER	YÜK SINIFI LOAD CLASS	AÇMA KAPAMA MESAFESİ OPENING-CLOSING DISTANCE	ŞASE GENİŞLİĞİ CHASSIS WIDTH	KOL UZUNLUĞU ROOM LENGTH	KATIP YÜK MESAFESİ LIFTING DISTANCE	AGIRLIK MERKEZİ WEIGHT CENTER	AGIRLIK WEIGHT
	Q kg	Lc mm	ISO	A1-A2 mm	Wc mm	La mm	E mm	C mm	M kg
HDF2A-Q20-70.150	1000	500	2A/ 3A	700 - 1500	1000	955	188	490	670

- İki Hidrolik Fonksiyonludur.
- Two Hydraulic Functions.

- Metal ve plastik varillerin öne devrilmesinde kullanılmaktadır.
- Used for forward tipping of metal and plastic drums.

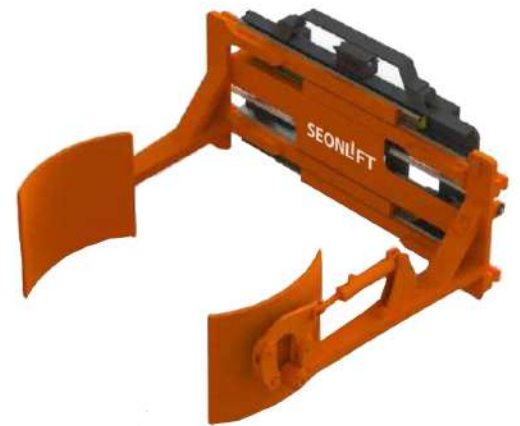

TOMRUK ATAŞMANI TEK GAGALI ÇATAL KILIFLI/LOG SINGLE WITH FORK SLEEVES

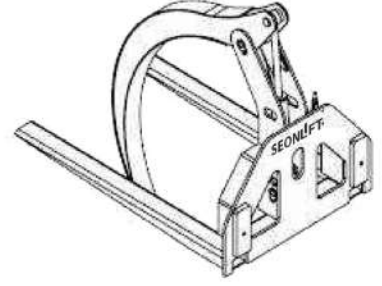
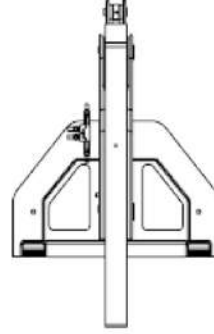

ÜRÜN KODU PRODUCT CODE	KAPASİTE CAPACITY	YÜK MERKEZİ LOAD CENTER	YÜK SINIFI LOAD CLASS	SASE GENİŞLİĞİ FORKS WIDTH	TIRNAK GENİŞLİĞİ FORK WIDTH	TIRNAK YÜKSEKLİĞİ FORK HEIGHT	ÇATAL ÖLÇÜLERİ FORK DIMENSIONS			AGIRLIK WEIGHT
	Q kg	Lc mm	ISO	B mm	L mm	H mm	CKA mm	CKH mm	CKL mm	M kg
LFA2A-Q20-107	2000	500	2A	1070	1050	1500	120	60	1535	330
LFA2A-Q20-112	2500		2A	1120			145	60		333
LFA2A-Q20-116	3000		3A	1160			170	65		340

- 2 Hidrolik fonksiyonludur.
- It has 2 Hydraulic Functions.
- Tomrukların yükleme-boşaltma ve istiflemesinde kullanılır.
- Used for loading, unloading, and stacking logs.

SÜPÜRGE ATAŞMANI SU HAZNELİ/WATER TANK ATTACHMENT FOR VACUUM CLEANER

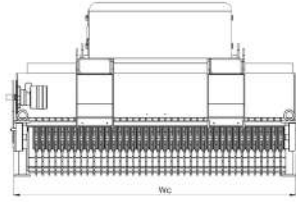
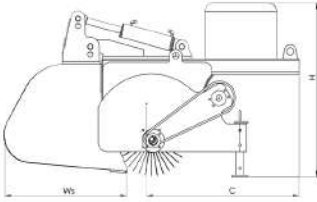

ÜRÜN KODU PRODUCT CODE	SASE GENİŞLİĞİ FORKS WIDTH	SASE YÜKSEKLİĞİ FORKS HEIGHT	UZUNLUK LENGTH	TOPLAMA KOVASI UZUNLUĞU TOTAL BRUSH LENGTH	ÇATALLAR ARASI MESAFE DISTANCE BETWEEN FORKS	AGIRLIK MERKEZİ CENTER OF GRAVITY	AGIRLIK WEIGHT
	Wc mm	Hc mm	L mm	Lr mm	A mm	C mm	M kg
SWAQA-L12	1200	890	1650	680	1000	1000	95
SWAQA-L20	1500						550
SWAQA-L30	1750						135

- 2 Hidrolik fonksiyonludur.
- It has 2 Hydraulic Functions.
- Depo ve dış sahaların süpürülmesinde kullanılmaktadır.
- Used for sweeping smooth roads and outdoor areas.
- Sulama sistemi sayesinde süpürme esnasında tozlanma engellenmektedir.
- Dust is prevented during sweeping thanks to the water spraying system.
- Fırçaların dönelmesi sayesinde çöpleri öndeki toplama kovasında biriktirmektedir.
- Thanks to the rotating brushes, waste is collected in the front collection bucket.
- Kova dolduktan sonra istenilen yere hidrolik sistemi sayesinde operatör forkliftten inmeden çöpi boşaltabilmektedir.
- When the bucket is full, the operator can empty the waste to the desired location without leaving the forklift, thanks to the hydraulic system.

DÖNER AYNA ATAŞMANI 180°/180° ROTATOR ATTACHMENT

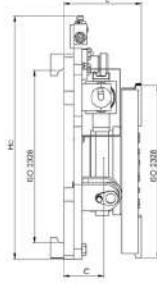
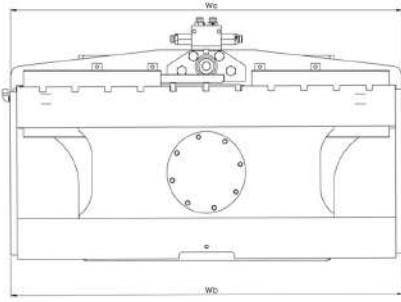

ÜRÜN KODU PRODUCT CODE	KAPASİTE CAPACITY	YÜK MERKEZİ LOAD CENTER	YÜK SINIFI LOAD CLASS	DÖNER AYNA GENİSLİĞİ ROTATOR WIDTH	FASE YÜKSEKLİĞİ CLAMPER HEIGHT	DÖNER AYNA YÜKSEKLİĞİ ROTATOR HEIGHT	KAVIP YÜK MESAFESİ DISTANCE	AGIRLIK MERKEZİ WEIGHT CENTER	AGIRLIK MİKTARI WEIGHT
	Q kg	Lc mm	ISO 2328	A mm	B mm	ISO 2328	E mm	D mm	M kg
TBE2A-Q15-1000	1500	500	2A	1000	1200	2A	242	120	420
TBE2A-Q20-1060	2000	500	2A/3A*	1060	1300	2A/3A*		125	440
TBE3A-Q25-1190	2500	500	3A	1190	1300	3A		128	460
TBE3A-Q30-1190	3000	500	3A	1190	1300	3A		130	470
TBE3A-Q35-1300	3500	600	3A/4A*	1230	1300	3A/4A*		132	470
TBE3A-Q40-1300	4000	600	3A/4A*	1230	1300	3A/4A*		140	490
TBE3A-Q50-1300	5000	600	4A	1230	1300	4A		144	510

* Müşterinin tercihinə görə üretilmektedir.
It is manufactured according to the customer's preference.

- Tek Hidrolik Fonksiyonludur.
- Single Hydraulic Function.
- Ataşman çatalsız olarak üretilmektedir. Forkliftin kendi çatalını kullanılmaktadır.
- The attachment is manufactured without forks. It uses the forklift's own forks.
- Palet, sandık, kutu, döküm potası, konteyner gibi ürünlerin 180° çevrilmesi ve taşınması için kullanılır.
- It is used for rotating and handling items such as pallets, crates, boxes, casting pots, and containers up to 180°.
- Üzerinde çatal yuvalarının olduğu ürünlerde kullanılabilir.
- Can be used with products that have fork pockets.
- Ürün tek yönlü sola veya sağa 180°, her iki yöne 90° dönecek şekilde üretilmektedir.
- The attachment can be manufactured to rotate 180° in one direction (left or right), or 90° in both directions.

DÖNER AYNA ATAŞMANI 360°/360° ROTATOR ATTACHMENT

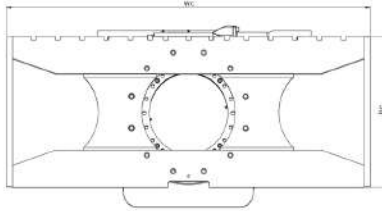

ÜRÜN KODU PRODUCT CODE	KAPASİTE CAPACITY	YÜK MERKEZİ LOAD CENTER	YÜK SINIFI LOAD CLASS	DÖNER AYNA GENİSLİĞİ ROTATOR WIDTH	FASE YÜKSEKLİĞİ CLAMPER HEIGHT	AGIRLIK MERKEZİ WEIGHT CENTER
	Q kg	Lc mm	ISO 2328	Wc mm	B mm	D mm
TBT2A-Q20-980	2000	500	2A	980	2A	175
TBT2A-Q20-1020				1020		180
TBT2A-Q20-1040				1040		185
TBT2A-Q20-1100				1100		190
TBT2A-Q25-980	2500	500	2A/3A*	980	2A/3A*	180
TBT2A-Q25-1020				1020		190
TBT2A-Q25-1040				1040		195
TBT2A-Q25-1100				1100		200
TBT2A-Q25-1150				1150		215
TBT2A-Q25-1200				1200		220
TBT2A-Q25-1250				1250		230
TBT3A-Q30-1000	3000	500	3A	1000	3A	460
TBT3A-Q30-1060				1060		470
TBT3A-Q30-1100				1100		475
TBT3A-Q30-1150				1150		480
TBT3A-Q30-1200				1200		495
TBT3A-Q30-1250				1250		500
TBT3A-Q30-1300				1300		510
TBT3A-Q30-1400	1400	530				
TBT3A-Q30-1500	1500	545				
TBT3A-Q35-1000	3500	500	3A	1000	3A	460
TBT3A-Q35-1060				1060		470
TBT3A-Q35-1100				1100		475
TBT3A-Q35-1150				1150		480
TBT3A-Q35-1200				1200		495
TBT3A-Q35-1250				1250		500
TBT3A-Q35-1300				1300		510
TBT3A-Q35-1400	1400	530				
TBT3A-Q35-1500	1500	545				
TBT3A-Q40-1100	4000	500	3A/4A*	1100	3A/4A*	480
TBT3A-Q40-1150				1150		490
TBT3A-Q40-1200				1200		505
TBT3A-Q40-1250				1250		510
TBT3A-Q40-1300				1300		520
TBT3A-Q40-1400				1400		540
TBT3A-Q40-1500				1500		555
TBT3A-Q45-1050	4500	600	3A/4A*	1050	3A/4A*	480
TBT3A-Q45-1150				1150		490
TBT3A-Q45-1200				1200		505
TBT3A-Q45-1250				1250		510
TBT3A-Q45-1300				1300		520
TBT3A-Q45-1400				1400		540
TBT3A-Q45-1500				1500		555
TBT4A-Q50-1050	5000	600	3A/4A*	1050	3A/4A*	490
TBT4A-Q50-1150				1150		500
TBT4A-Q50-1200				1200		505
TBT4A-Q50-1250				1250		510
TBT4A-Q50-1300				1300		520
TBT4A-Q50-1400				1400		530
TBT4A-Q50-1500				1500		550

* Müşterinin tercihinə görə üretilmektedir.
It is manufactured according to the customer's preference.

- Tek Hidrolik Fonksiyonludur.
- Single Hydraulic Function.
- Ataşman çatalsız olarak üretilmektedir. Forkliftin kendi çatalını kullanılmaktadır.
- The attachment is manufactured without forks. It uses the forklift's own forks.
- Palet, sandık, kutu, döküm potası, konteyner gibi ürünlerin 180° çevrilmesi ve taşınması için kullanılır.
- It is used for rotating and handling items such as pallets, crates, boxes, casting pots, and containers up to 180°.
- Üzerinde çatal yuvalarının olduğu ürünlerde kullanılabilir.
- Can be used with products that have fork pockets.
- Ürün hem sağa hem sola 360° dönebilir.
- The product can rotate 360° in both directions, left and right.

SAĞ SOL KAYDIRMA 1-3.5 TON / SIDE SHIFTER 1-3.5 TONS

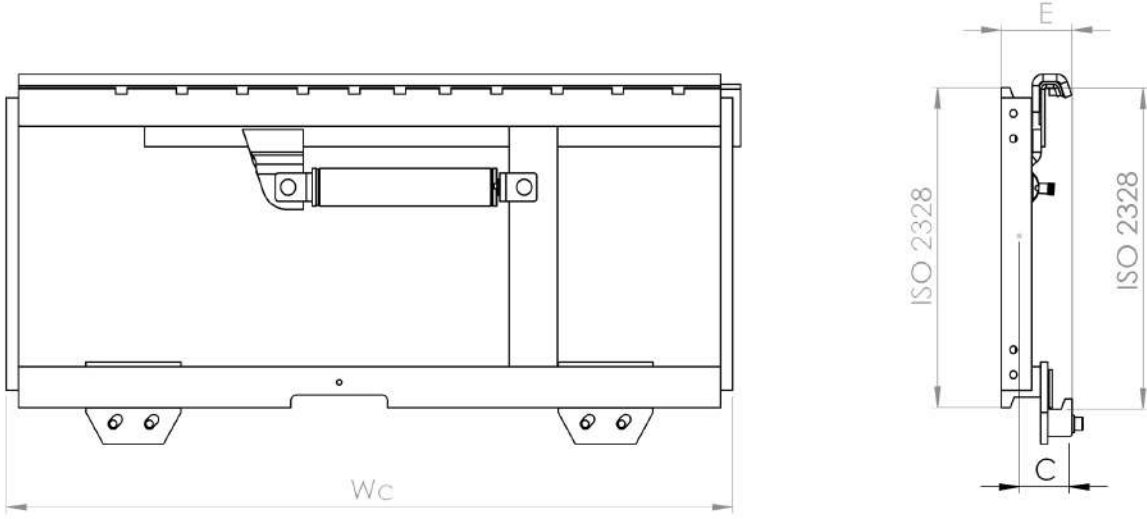

ÜRÜN KODU PRODUCT CODE	KAPASİTE CAPACITY	YÜK MERKEZİ LOAD CENTER	YÜK SINIFI LOAD CLASS	ŞASE GENİŞLİĞİ CHASSIS WIDTH	ATASMAN KAVIP YÜK KALINLIĞI HOOK THICKNESS	AGIRLIK MERKEZİ CENTER OF GRAVITY	AGIRLIK WEIGHT	YANAL KAYDIRMA SIDE SHIFTER
	Q kg	Lc mm	ISO 2328	A mm	E mm	D mm	M kg	S mm
SSF2A-Q25-820	2500	500	2A	820	67	30	62	100
SSF2A-Q25-920				920			65	
SSF2A-Q25-970				970			66	
SSF2A-Q25-980				980			67	
SSF2A-Q25-1000				1000			68	
SSF2A-Q25-1020				1020			69	
SSF2A-Q25-1040				1040			72	
SSF2A-Q25-1100				1100			75	
SSF2A-Q25-1150				1150			78	
SSF2A-Q25-1200				1200			81	
SSF2A-Q25-1300	1300	87						
SSF3A-Q30-1000	3000	500	3A	1000	84	35	98	100
SSF3A-Q30-1060				1060			102	
SSF3A-Q30-1100				1100			105	
SSF3A-Q30-1150				1150			109	
SSF3A-Q30-1200				1200			113	
SSF3A-Q30-1250				1250			117	
SSF3A-Q30-1300				1300			120	
SSF3A-Q30-1400				1400			128	
SSF3A-Q30-1500	1500	136						
SSF3A-Q35-1000	3500	500	3A	1000	84	35	98	100
SSF3A-Q35-1060				1060			102	
SSF3A-Q35-1100				1100			105	
SSF3A-Q35-1150				1150			109	
SSF3A-Q35-1200				1200			113	
SSF3A-Q35-1250				1250			117	
SSF3A-Q35-1300				1300			120	
SSF3A-Q35-1400				1400			128	
SSF3A-Q35-1500				1500			136	



ÇATAL KONUMLANDIRICI / FORK POSITIONER

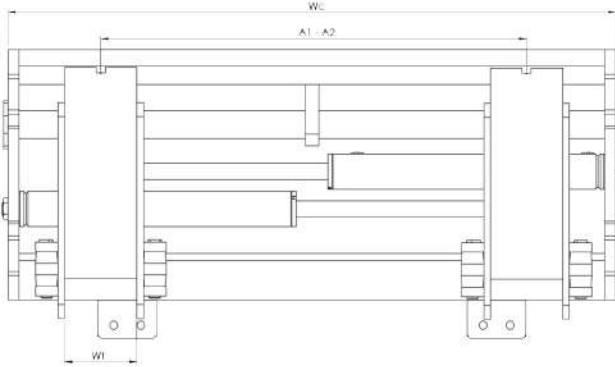

ÜRÜN KODU PRODUCT CODE	KAPASİTE CAPACITY	YÜK MERKEZİ LOAD CENTER	YÜK SINIFI LOAD CLASS	AKMA KAPAMA MESAFESİ LIFTING AND CLOSING DISTANCE	ŞASE GENİŞLİĞİ CHASSIS WIDTH	KOL GENİŞLİĞİ ARM WIDTH	KARP YÜK MESAFESİ LOAD DISTANCE	AĞIRLIK MERKEZİ CENTER OF GRAVITY	AĞIRLIK WEIGHT
	Q kg	Lc mm	ISO 2328	B1-B2 mm	A mm	C mm	E mm	F mm	M kg
FPA2A-Q20-19.063	2000	500	2A	190-630	820	120	133	42	127
FPA2A-Q20-19.071				190-710	920			41	133
FPA2A-Q20-19.085				190-850	1040			40	141
FPA2A-Q20-19.096				190-960	1150			39	147
FPA2A-Q20-19.110				190-1110	1300			38	156
FPA2A-Q25-19.063	2500	500	2A	190-630	820	125	133	42	139
FPA2A-Q25-19.071				190-710	920			41	145
FPA2A-Q25-19.085				190-850	1040			40	153
FPA2A-Q25-19.096				190-960	1150			39	159
FPA2A-Q25-19.110				190-1110	1300			38	168
FPA3A-Q30-19.096	3000	500	3A	190-960	1150	125	163	42	176
FPA3A-Q30-19.103				190-1034	1200			41	181
FPA3A-Q30-19.118				190-1180	1300			40	187
FPA3A-Q30-19.121				190-1210	1400			39	193
FPA3A-Q35-19.096	3500	500	3A	190-960	1150	140	163	41	188
FPA3A-Q35-19.103				190-1034	1200			40	193
FPA3A-Q35-19.118				190-1180	1300			39	199
FPA3A-Q35-19.121				190-1210	1400			38	205
FPA3A-Q40-24.104	4000	500	3A	240-1040	1250	140	180	40	210
FPA3A-Q40-24.114				240-1140	1300			39	215
FPA3A-Q40-24.124				240-1240	1400			38	218
FPA3A-Q40-24.134				240-1340	1500			37	225
FPA4A-Q50-24.104	5000	500	3A / 4A	240-1040	1200	150	195	40	410
FPA4A-Q50-24.114				240-1140	1300			39	415
FPA4A-Q50-24.124				240-1240	1400			38	417
FPA4A-Q50-24.134				240-1340	1500			37	419
FPA4A-Q50-24.144				240-1440	1600			36	422
FPA4A-Q70-24.124	7000	500	4A	240-1240	1400	150	260	39	417
FPA4A-Q70-24.134				240-1340	1500			39	419
FPA4A-Q70-24.144				240-1440	1600			38	422
FPA4A-Q70-24.154				240-1540	1700			38	423
FPA4A-Q70-24.164				240-1640	1800			38	425
FPA4A-Q70-24.174				240-1740	1900			37	427
FPA4A-Q70-24.184	240-1840	2000	37	430					
FPA4A-Q90-24.124	9000	500	4A	240-1240	1400	150	260	39	417
FPA4A-Q90-24.134				240-1340	1500			39	419
FPA4A-Q90-24.144				240-1440	1600			38	422
FPA4A-Q90-24.154				240-1540	1700			38	423
FPA4A-Q90-24.164				240-1640	1800			38	425
FPA4A-Q90-24.174				240-1740	1900			37	427
FPA4A-Q90-24.184				240-1840	2000			37	430

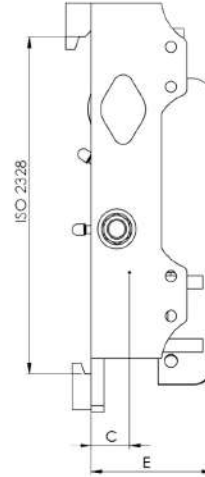

- 1 Hidrolik fonksiyonludur.
- 1 hydraulic functions.
- Çatalların, operatörün forkliftten inmeden konumlandırılması için kullanılır.
- It is used to position the forks without requiring the operator to leave the forklift.
- Forkliftin daha verimli şekilde kullanılmasını sağlar.
- Allows the forklift to be used more efficiently.
- Opsiyonel olarak sideshifter özelliği eklenebilir. Bu özellik istenildiğinde ataşmanın 2 hidrolik fonksiyona ihtiyacı vardır.
- Optionally, a sideshifter feature can be added. If this feature is desired, the attachment will require 2 hydraulic functions.
- Ataşmanda forkliftin kendi çatalını kullanılmaktadır.
- The attachment uses the forklift's own forks.

ÇİFT PALET TAŞIMA ATAŞMANI / DOUBLE PALLET HANDLER ATTACHMENT

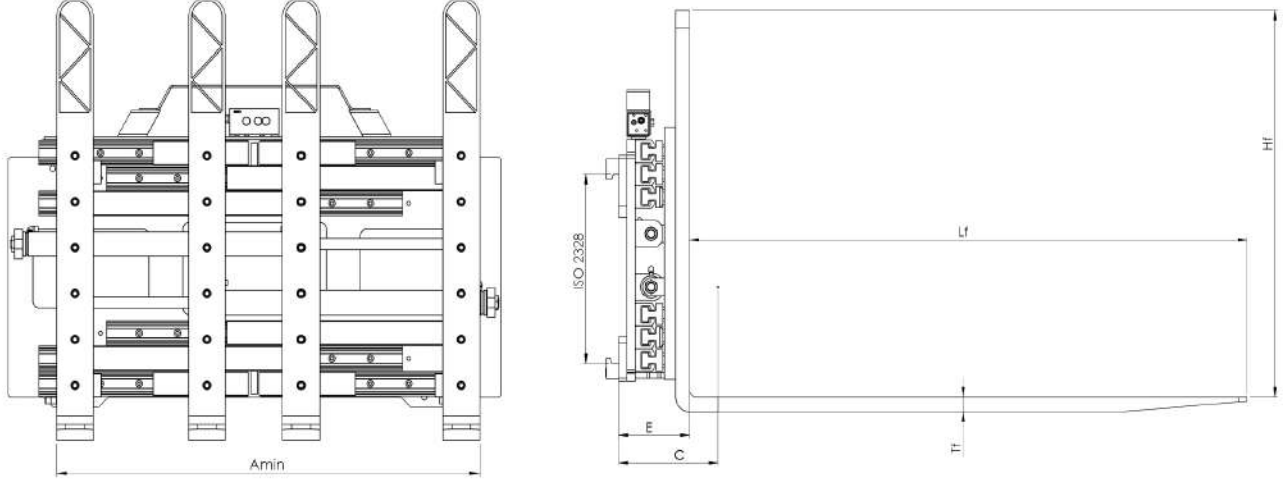

ÜRÜN KODU PRODUCT CODE	KAPASİTE CAPACITY	YÜK MERKEZİ LOAD CENTER	YÜK SINIFI LOAD CLASS	AÇMA KAPAMA ARALIĞI REACH RANGE	ŞASE GENİŞLİĞİ CHASSIS WIDTH	ÇATAL ÖLÇÜLERİ FORK DIMENSIONS				KATIP YÜK KATILIMLI YÜKLEME LOADING POSITION	AĞIRLIK MERKEZİ CENTER OF GRAVITY	AĞIRLIK WEIGHT
	Q kg	Lc mm	ISO 2328	A1-A2 mm	B mm	T mm	W mm	H mm	L mm	E mm	D mm	M kg
DPC2A-Q15-58.196	1500	500	2A	580 - 1960	1300	40	120	1300	1000	177	270	650
DPC2A-Q15-58.197				630 - 2000	1350						280	660
DPC2A-Q15-58.198				680 - 2060	1400						285	670
DPC2A-Q25-58.196	2500	500	2A	580 - 1960	1300	40	120	1300	1200	177	270	650
DPC2A-Q25-58.197				630 - 2010	1350						280	660
DPC2A-Q25-58.198				680 - 2060	1400						285	670
DPC3A-Q30-58.196	3000	500	3A	580 - 1960	1300	45	120	1300	1400	177	250	700
DPC3A-Q30-58.197				630 - 2010	1350						260	715
DPC3A-Q30-58.198				680 - 2060	1400						265	724
DPC3A-Q35-58.196	3500	500	3A	580 - 1960	1300	45	120	1300	1400	177	250	700
DPC3A-Q35-58.197				630 - 2010	1350						260	715
DPC3A-Q35-58.198				680 - 2060	1400						265	724
DPC4A-Q50-58.196	5000	600	4A	580 - 1960	1300	50	120	1300	1500	194	330	856
DPC4A-Q50-58.197				630 - 2010	1350						340	868
DPC4A-Q50-58.198				680 - 2060	1400						345	880

- 1 Hidrolik fonksiyonludur.
- 1 hydraulic function.
- İçecek, gaz beton, seramik başta olmak üzere tüm paletli sevkiyatlarda kullanılır.
- It is used for all palletized shipments, primarily in beverages, aerated concrete, and ceramics.
- 1 palet yerine 2 veya 4 palet taşımada kullanılır. Kapasite ve çatal ölçüleri müşteri talebine göre hesaplanmaktadır.
- Instead of carrying 1 pallet, it allows the handling of 2 or 4 pallets at once. Capacity and fork dimensions are calculated according to customer requirements.
- Talebe istinaden Side shifter özelliği eklenebilir. Side shifterli ataşman için 2 hidrolik fonksiyon gerekmektedir.
- Upon request, the side shifter feature can be added. Attachments with a side shifter require 2 hydraulic functions.



SEYYAR FORKLİFT RAMPASI / MOBILE FORKLIFT RAMP

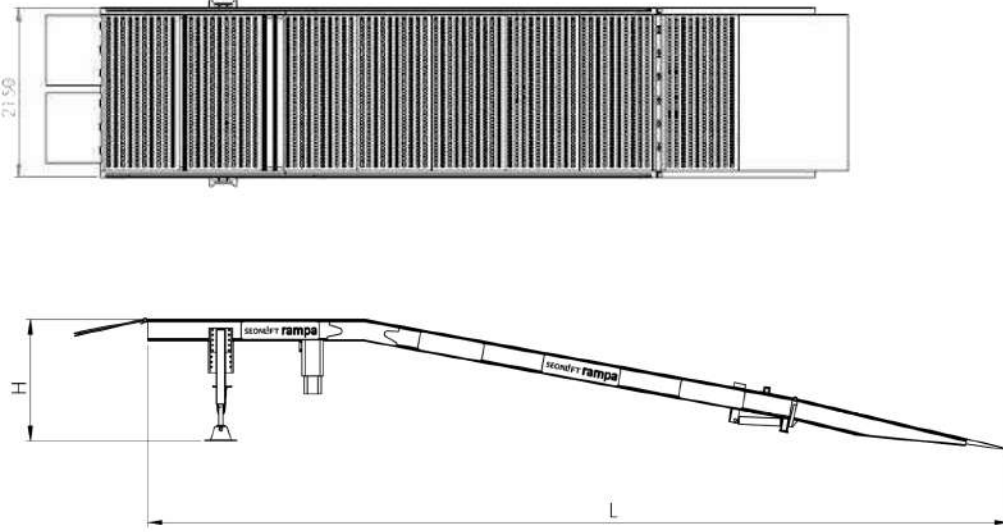

ÜRÜN KODU PRODUCT CODE	KAPASİTE CAPACITY	UZUNLUK LENGTH	İÇTEN İÇE GENİŞLİK SPACE WIDTH	MIN. VE MAX. YÜKSEKLİK MIN. AND MAX. HEIGHT	SASE KALINLIĞI GRATING THICKNESS	AĞIRLIK WEIGHT
	Q kg	Lc m	W mm	H1-H2 mm	NPU mm	M kg
RMP-Q90-100	9000	10	2000	1150 - 1600	200	3000
RMP-Q120-100	12000				220	3250
RMP-Q150-100	15000				240	3500

- Rampa seyyar olduğundan forklift yardımı ile istenilen yere götürülebilir.
- Since the ramp is mobile, it can be transported to the desired location with the help of a forklift.
- Manuel krikoludur. Forklift çatal girişi hidrolik olarak yükselmektedir.
- It is equipped with a manual jack. The forklift fork entry section is raised hydraulically.
- 35x35 mm gözenekli, 3 mm kalınlığında ve 40 mm yüksekliğinde tam geçmeli ızgara kullanılmaktadır.
- A fully interlocking grating with 35x35 mm mesh size, 3 mm thickness, and 40 mm height is used.
- ızgara paslanmaya karşı galvaniz kaplanmıştır.
- The grating is galvanized for corrosion resistance.
- Farklı kapasitelerde ve ölçülerde üretilebilmektedir.
- The grating is galvanized for corrosion resistance.





SEONLIFT

SEON MAKİNE SANAYİ VE TİCARET A.Ş.

Address :

Mescit Mah. Demokrasi Cad.
Birmes San. Sit. B7 Blok No:23
Tuzla-İstanbul-TÜRKİYE

Phone : +90 216 394 13 13

Web : www.seonlift.com

Email : info@seonlift.com

For Order : satis@seonlift.com

[f](#) [@](#) [in](#) [@](#) [@](#) [S](#) /seonlift

All rights reserved.
For further information or in case of any doubts,
please do not hesitate to contact us.

